NTRA. SRA. DE LA ASUNCIÓN
BIAR (ALICANTE)

ALELUYA

11 septiembre 2022 nº 543

XXIV semana del Tiempo Ordinario

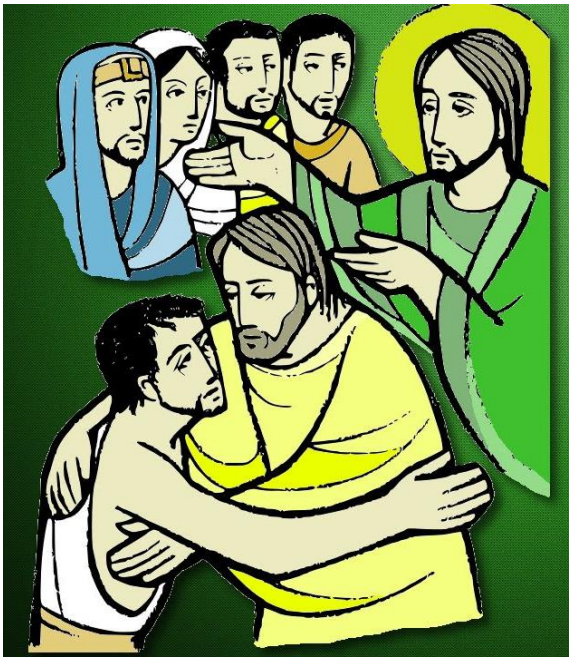

Evangelio según san Lucas 15,1-32

EN aquel tiempo, solían acercarse a Jesús todos los publicanos y los pecadores a escucharlo. Y los fariseos y los escribas murmuraban diciendo: «Ese acoge a los pecadores y come con ellos».
Jesús les dijo esta parábola:
«¿Quién de vosotros que tiene cien ovejas y pierde una de ellas, no deja las noventa y nueve en el desierto y va tras la descarriada, hasta que la encuentra? Y, cuando la encuentra, se la carga sobre los hombros, muy contento; y, al llegar a casa, reúne a los amigos y a los vecinos, y les dice:
"¡Alegraos conmigo!, he encontrado la oveja que se me había perdido".
Os digo que así también habrá más alegría en el cielo por un solo pecador que se convierta que por noventa y nueve justos que no necesitan convertirse.
O ¿qué mujer que tiene diez monedas, si se le pierde una, no enciende una lámpara y barre la casa y busca con cuidado, hasta que la encuentra? Y, cuando la encuentra, reúne a las amigas y a las vecinas y les dice: "Alegraos conmigo!, he encontrado la moneda que se me había perdido".
Os digo que la misma alegría tendrán los ángeles de Dios por un solo pecador que se convierta».
También les dijo:
«Un hombre tenía dos hijos; el menor de ellos dijo a su padre:

“Padre, dame la parte que me toca de la fortuna”.
El padre les repartió los bienes
.No muchos días después, el hijo menor, juntando todo lo suyo, se marchó a un país lejano, y allí derrochó su fortuna viviendo perdidamente.
Cuando lo había gastado todo, vino por aquella tierra un hambre terrible, y empezó él a pasar necesidad.
Fue entonces y se contrató con uno de los ciudadanos de aquel país que lo mandó a sus campos a apacentar cerdos. Deseaba saciarse de las algarrobas que comían los cerdos, pero nadie le daba nada.
Recapacitando entonces, se dijo:
«Cuántos jornaleros de mi padre tienen abundancia de pan, mientras yo aquí me muero de hambre. Me levantaré, me pondré en camino adonde está mi padre, y le diré: Padre, he pecado contra el cielo y contra ti; ya no merezco llamarme hijo tuyo: trátame como a uno de tus jornaleros”.
Se levantó y vino adonde estaba su padre; cuando todavía estaba lejos, su padre lo vio y se le conmovieron las entrañas; y, echando a correr, se le echó al cuello y lo cubrió de besos.
Su hijo le dijo:
“Padre, he pecado contra el cielo y contra ti; ya no merezco llamarme hijo tuyo”.
Pero el padre dijo a sus criados:
“Sacad enseguida la mejor túnica y vestídsela; ponedle un anillo en la mano y sandalias en los pies; traed el ternero cebado y sacrificadlo; comamos y celebremos un banquete, porque este hijo mío estaba muerto y ha revivido; estaba perdido y lo hemos encontrado”.
Y empezaron a celebrar el banquete.
Su hijo mayor estaba en el campo. Cuando al volver se acercaba a la casa, oyó la música y la danza, y llamando a uno de los criados, le preguntó qué era aquello.
Este le contestó:
“Ha vuelto tu hermano; y tu padre ha sacrificado el ternero cebado, porque lo ha recobrado con salud”.
Él se indignó y no quería entrar, pero su padre salió e intentaba persuadirlo.
Entonces él respondió a su padre:
“Mira: en tantos años como te sirvo, sin desobedecer nunca una orden tuya, a mí nunca me has dado un cabrito para tener un banquete con mis amigos; en cambio, cuando ha venido ese hijo tuyo que se ha comido tus bienes con malas mujeres, le matas el ternero cebado”.
El padre le dijo:
“Hijo, tú estás siempre conmigo, y todo lo mío es tuyo; pero era preciso celebrar un banquete y alegrarse, porque este hermano tuyo estaba muerto y ha revivido; estaba perdido y lo hemos encontrado”».

Horarios

DOMINGO 11 septiembre:
-09,00 Santa Misa de Alba
-12,00 Santa Misa de familias

LUNES 12 septiembre:

No hay Misa

MARTES 13 septiembre:
-19,45 Santo Rosario
-20,00 Santa Misa.

MIÉRCOLES 14 septiembre:
-19,45 Santo Rosario
-20,00 Santa Misa.

-

JUEVES 15 septiembre:
-19,45 Santo Rosario
-20,00 Santa Misa

VIERNES 16 septiembre:
-19,45 Santo Rosario
-20,00 Santa Misa.

SÁBADO 17 septiembre:
-19,45 Felicitación Sabatina
-20,00 Santa Misa.

CONFESIONES
Siempre antes de cada Misa

Vida de la parroquia y la Iglesia en el mundo

El pasado día 3 de septiembre, subida en rogativa al Santuario, bajada de la Mare de Déu de Gràcia y primera Misa a su llegada a la Iglesia Parroquial.

Solemne Misa presidida por el párroco y concelebrada por los sacerdotes hijos de Biar D. Fco. Javier y D. Ramón. Presentación de niños a la Mare de Déu de Gràcia.

¡¡¡Mostrad que sois nuestra Madre!!!

Procesión de la Mare de Déu de Gràcia por la “Festeta de setembre”

Subida de la Mare de Déu de Gràcia al Santuario

Biar cumplió el voto solemne de 1854.

QUEDATE
ADIOS
SEÑORA
DANOS
TU
BENDICIÓN
ADIOS
ADIOS

VISCA
LA
PATRONA
DE
BIAR

Biar cuenta con un corredor que en su primera intervención logró ganar la carrera.

El pasado día 8 de septiembre se celebró la Misa en la ermita de Ntra. Sra. del Loreto en la fiesta de la Natividad de la Virgen María. ¡Feliz día Madre!

Nuestros profesores de #Religión defienden la asignatura y los derechos de los docentes, padres y alumnos ante la Conselleria de #Educación.

https://www.facebook.com/search/top?q=obispado%20de%20orihuela%20-%20alicante

¡YA ESTAMOS EN ROMA!

Nuestra Diócesis de Orihuela-Alicante estará representada por 34 catequistas y sacerdotes en el III CONGRESO INTERNACIONAL DE CATEQUESIS, que se celebrará en Roma del 8 al 10 de septiembre. A lo largo de estos días os informaremos de varias sorpresas y momentos importantes de la vida de nuestra Diócesis. Una buena representación del Obispado de Orihuela - Alicante

El Papa Francisco invita a imitar la humildad y la alegría del Beato Juan Pablo I

Durante la beatificación de Juan Pablo I, el Papa Francisco destacó este domingo 4 de septiembre la humildad y la alegría de Albino Luciani y alentó a imitar su ejemplo para "vivir sin concesiones", "no a medias", a amar "hasta el extremo"

.https://www.aciprensa.com/noticias/el-papa-francisco-invita-a-imitar-la-humildad-y-la-alegria-del-beato-juan-pablo-i-60344

El Papa Francisco envía un mensaje especial a las madres que sufren por sus hijos

Al finalizar la Audiencia General de este miércoles, el Papa Francisco envió un saludo especial a todas las madres del mundo, **especialmente a las que sufren por sus hijos.**

Lo hizo durante su saludo a los peregrinos de lengua italiana, a quienes recordó que mañana, 8 de septiembre, **la Iglesia celebra la Natividad de la Virgen María.**

https://www.aciprensa.com/noticias/el-papa-francisco-envia-un-mensaje-especial-a-las-madres-que-sufren-por-sus-hijos-20718

Alrededor de 1.500.000 alumnos comienzan las clases en centros con ideario cristiano, unos 2.550

Los primeros días de septiembre toca la vuelta al cole. **La educación es el mejor servicio que se puede prestar a la sociedad.** Consciente de su importancia, **la Iglesia se implica desde hace siglos creando instituciones educativas en todos los niveles**. Se involucran en la construcción de una sociedad más justa y más fraterna a través de la educación.

Enseñar en la Iglesia tiene mucho que ver con formar a cada persona desde el corazón, desarrollando sus capacidades, su inteligencia y voluntad https://www.conferenciaepiscopal.es/testimonios-educacion-2022/

Intenciones

DOMINGO 11 septiembre

Misa de Alba:

Misa de Familias: Inten. Suf. José Berenguer Coloma, Concepción Gutiérrez, Dftos. Familia Liceras,

MARTES 13 septiembre, Inten. Suf. José Santo, Ángeles Domenech Ribera

MIÉRCOLES 14 septiembre

JUEVES 15 septiembre. Inten. Suf. Dftos. Familia Mollá Conca,

VIERNES 16 septiembre, Inten. Suf. Juan Molina Ribera, Dftos. Familia González Vilar

SÁBADO 17 septiembre, Inten. Suf. Dftos.de las Familias Vañó Richart, Gutiérrez Apolinario, Guix Gutiérrez Hernández, Pérez-Marsá Gosálvez, Antonio Castelló, Amelia del Valle, Manuel Castelló Pastor, María Luna Hernández,

692 501 645

CARITAS
Parroquial de BIAR

Contacto

INTENCIONES PARA LAS MISAS

-En la sacristía antes o después de Misa, o llamar al 639 537 204

VISITA DEL SACERDOTE

-Siempre que se necesite, sean personas mayores, enfermos, o cualquier persona que por cualquier circunstancia no pueda salir de casa por un tiempo.

TELÉFONO DE CONTACTO

865 615 403

¡LLENA ERES DE GRACIA!

María, Madre de Dios, Madre de Gracia, en tu presencia nos ponemos todos los biarenses: familias, niños, jóvenes, adultos y ancianos. Cuida de cada uno de nosotros como lo hiciste de Jesús y, en especial, te rogamos que veles por la unión de nuestras familias y por la salvación de nuestras almas. ¡Que todas las familias nos juntemos en el Cielo y gocemos de Dios como tú ya lo haces ahora!

Amén.

Mons. José Ignacio Munilla Aguirre