NTRA. SRA. DE LA ASUNCIÓN BIAR (ALICANTE)

ALELUYA

25 septiembre 2022 nº 545

XXVI semana del Tiempo Ordinario

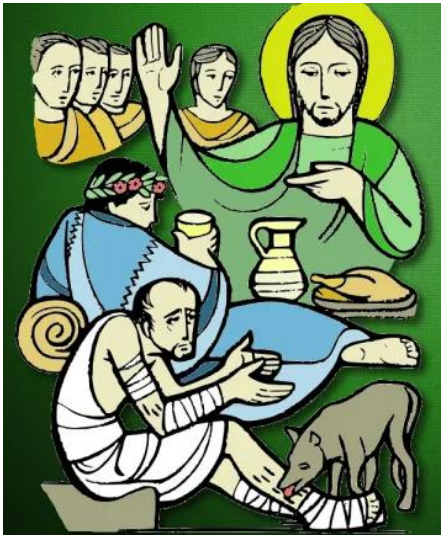

Evangelio según san Lucas 16,19-31

En aquel tiempo, dijo Jesús a los fariseos: «Había un hombre rico que se vestía de púrpura y de lino y banqueteaba cada día. Y un mendigo llamado Lázaro estaba echado en su portal, cubierto de llagas, y con ganas de saciarse de lo que caía de la mesa del rico.

Y hasta los perros venían y le lamían las llagas.

Sucedió que murió el mendigo, y fue llevado por los ángeles al seno de Abrahán. Murió también el rico y fue enterrado. Y, estando en el infierno, en medio de los tormentos, levantó los ojos y vio de lejos a Abrahán, y a Lázaro en su seno, y gritando, dijo:

“Padre Abrahán, ten piedad de mí y manda a Lázaro que moje en agua la punta del dedo y me refresque la lengua, porque me torturan estas llamas”.

Pero Abrahán le dijo

«Hijo, recuerda que recibiste tus bienes en tu vida, y Lázaro, a su vez, males: por eso ahora él es aquí consolado, mientras que tú eres atormentado.

Y, además, entre nosotros y vosotros se abre un abismo inmenso, para que los que quieran cruzar desde aquí hacia vosotros no puedan hacerlo, ni tampoco pasar de ahí hasta nosotros”.

Él dijo:

“Te ruego, entonces, padre, que le mandes a casa de mi padre, pues tengo cinco hermanos: que les dé testimonio de estas cosas, no sea que también ellos vengan a este lugar de tormento”.

Abrahán le dice:

“Tienen a Moisés y a los profetas: que los escuchen”. Pero él le dijo:

“No, padre Abrahán. Pero si un muerto va a ellos, se arrepentirán”

. Abrahán le dijo:

«Si no escuchan a Moisés y a los profetas, no se convencerán ni aunque resucite un muerto”».

Horarios

DOMINGO 25 septiembre:
-09,00 Santa Misa de Alba
-12,00 Santa Misa de familias

LUNES 26 septiembre:

No hay Misa

MARTES 27 septiembre:
-19,45 Santo Rosario
-20,00 Santa Misa.

MIÉRCOLES 28 septiembre:
-19,45 Santo Rosario
-20,00 Santa Misa.

-

JUEVES 29 septiembre:
-19,45 Santo Rosario
-20,00 Santa Misa

VIERNES 30 septiembre:
-19,45 Santo Rosario
-20,00 Santa Misa.

SÁBADO 01 octubre::
-19,45 Felicitación Sabatina
-20,00 Santa Misa.

CONFESIONES
Siempre antes de cada Misa

A un año de la erupción del volcán en la isla de La Palma, es necesario conocer la labor de la Iglesia en Cáritas allí. Nuestra parroquia de Biar envió 1.730€ recogido de los donativos.

1.100 familias sobreviven gracias a Cáritas a un año de la erupción del volcán de la Palma.

https://www.aciprensa.com/noticias/1100-familias-sobreviven-gracias-a-caritas-a-un-ano-de-la-erupcion-del-volcan-de-la-palma-51720?fbclid=IwAR0O-ag9hzBazMKEkD7E8JDNetUv8LZnmlDPXEf8xriXVGmJEPF_O3fiBFs

CATEQUESIS DESPERTAR

"2º de Primaria"

Reunión martes

27 de septiembre

20:45 EN LA CASA ABADÍA

Parroquia de Biar

#Petrer acogió el pasado día 20 la presentación en la Vicaría IV de las #OrientacionesPastorales para el curso 22-23 con gran afluencia de nuestra comunidad diocesana ¡Gracias por vuestra asistencia e implicación!

Papa Francisco: La oración es tan importante como la respiración

El Papa Francisco afirmó este martes 20 de septiembre que la oración es tan importante en la vida como la respiración.

“La oración no es una actividad que hay que desarrollar solamente en los momentos de descanso, sino también durante nuestra vida cotidiana”,

https://www.aciprensa.com/noticias/papa-francisco-la-oracion-es-tan-importante-como-la-respiracion-93682

Papa Francisco sobre la eutanasia: Matar no es humano, es de bestias

En la rueda de prensa que ofreció en el vuelo de retorno a Roma procedente de Kazajistán, país de Asia central, el Papa Francisco rechazó enérgicamente la eutanasia.

“**Matar no es humano. Punto**”, dijo el Santo Padre al ser preguntado sobre el debate de la eutanasia en países como Italia, Francia y Bélgica.

Cuando se recurre a la eutanasia, agregó, “al final matarás más. **Matar se lo dejamos a las bestias**”.

https://www.aciprensa.com/noticias/papa-francisco-sobre-la-eutanasia-matar-no-es-humano-es-de-

¿Un antes y un después en la música católica en España? «Hakuna nos devuelve lo que nos han robado»

https://www.religionenlibertad.com/cultura/505897265/antes-despues-musica-catolica-espana-hakuna-devuelve-robado.html

Intenciones

DOMINGO 25 septiembre

Misa de Alba: Inten. Suf. Antonio Valls Miró, Francisco Guillén Palazón, Ángel Palazón, Feliciano y Francisco Guillén, Antonia e Isabel Carbonell, Feliciano Fita, Francis Grima,

Misa de Familias: Inten. Suf. Concepción Gutiérrez, Cristóbal Molina, Dftos. Familias Liceras y Amorós Gisbert,,

MARTES 27 septiembre, Inten. Suf. Dftos. Familia Pérez Carpintero

MIÉRCOLES 28 septiembre

JUEVES 29 septiembre.

VIERNES 30 septiembre Inten. Suf. Juan-José Torres Maestre, Cristóbal Pérez,

SÁBADO 1 octubre, Inten. Suf. Dftos.de las Familias Gutiérrez Apolinario, Guix Gutiérrez Hernández, Pérez-Marsá Gosálvez, José Marín Álvarez, Mª Isabel Cantalapiedra, Mª Isabel Luis Cámara

692 501 645

CARITAS Parroquial de BIAR

Contacto

INTENCIONES PARA LAS MISAS

-En la sacristía antes o después de Misa, o llamar al 639 537 204

* Los días laborables si hay funeral. No habrá Misa de las 20 horas, en este caso las intenciones se harán el día siguiente.

VISITA DEL SACERDOTE

-Siempre que se necesite, sean personas mayores, enfermos, o cualquier persona que por cualquier circunstancia no pueda salir de casa por un tiempo.

TELÉFONO DE CONTACTO

865 615 403

¡LLENA ERES DE GRACIA!

María, Madre de Dios, Madre de Gracia, en tu presencia nos ponemos todos los biarenses: familias, niños, jóvenes, adultos y ancianos. Cuida de cada uno de nosotros como lo hiciste de Jesús y, en especial, te rogamos que veles por la unión de nuestras familias y por la salvación de nuestras almas. ¡Que todas las familias nos juntemos en el Cielo y gocemos de Dios como tú ya lo haces ahora!

Amén.

Mons. José Ignacio Munilla Aguirre