NTRA. SRA. DE LA ASUNCIÓN BIAR (ALICANTE)

ALELUYA

13 noviembre 2022 nº 552

XXXIII semana del Tiempo Ordinario

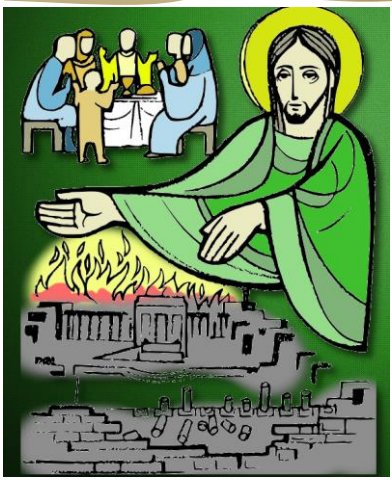

Evangelio según san Lucas 21,5-19

En aquel tiempo, como algunos hablaban del templo, de lo bellamente adornado que estaba con piedra de calidad y exvotos, Jesús les dijo:

«Esto que contempláis, llegarán días en que no quedará piedra sobre piedra que no sea destruida».

Ellos le preguntaron:

«Maestro, ¿cuándo va a ser eso?, ¿y cuál será la señal de que todo eso está para suceder?».

Él dijo:

«Mirad que nadie os engañe. Porque muchos vendrán en mi nombre diciendo: “Yo soy”, o bien: “Está llegando el tiempo”; no vayáis tras ellos. Cuando oigáis noticias de guerras y de revoluciones, no tengáis pánico. Porque es necesario que eso ocurra primero, pero el fin no será enseguida».

Entonces les decía:

«Se alzará pueblo contra pueblo y reino contra reino, habrá grandes terremotos, y en diversos países, hambres y pestes.

Habrá también fenómenos espantosos y grandes signos en el cielo. Pero antes de todo eso os echarán mano, os perseguirán, entregándoos a las sinagogas y a las cárceles, y haciéndoos comparecer ante reyes y gobernadores, por causa de mi nombre. Esto os servirá de ocasión para dar testimonio.

Por ello, meteos bien en la cabeza que no tenéis que preparar vuestra defensa, porque yo os daré palabras y sabiduría a las que no podrá hacer frente ni contradecir ningún adversario vuestro

.Y hasta vuestros padres, y parientes, y hermanos, y amigos os entregarán, y matarán a algunos de vosotros, y todos os odiarán a causa de mi nombre. Pero ni un cabello de vuestra cabeza perecerá; con vuestra perseverancia salvaréis vuestras almas».

Horarios

DOMINGO 13 noviembre:
-09,00 Santa Misa de Alba
-12,00 Santa Misa de familias

LUNES 14 noviembre:
No hay Misa.

MARTES 15 noviembre:
-18,45 Santo Rosario
-19,00 Santa Misa.

MIÉRCOLES 16 noviembre:
-18,45 Santo Rosario
-19,00 Santa Misa.

Jueves 17 noviembre:
-18,00 Exposición Eucaristía
-19,00 Santa Misa

VIERNES 18 noviembre:
-18,45 Santo Rosario
-19,00 Santa Misa.

SÁBADO 19 noviembre:
-18,45 Felicitación Sabatina
-19,00 Santa Misa.

CONFESIONES
Siempre antes de cada Misa

CATEQUESIS

DOMINGO 13 noviembre:
-10,45 Curso 4º de Comunión.

VIERNES 18 noviembre:
-16,00 Curso 3º de Eso.
-16,15 Curso 6º de Primaria

-

JORNADA MUNDIAL DE LOS POBRES
Jesucristo se hizo pobre por ustedes
2022

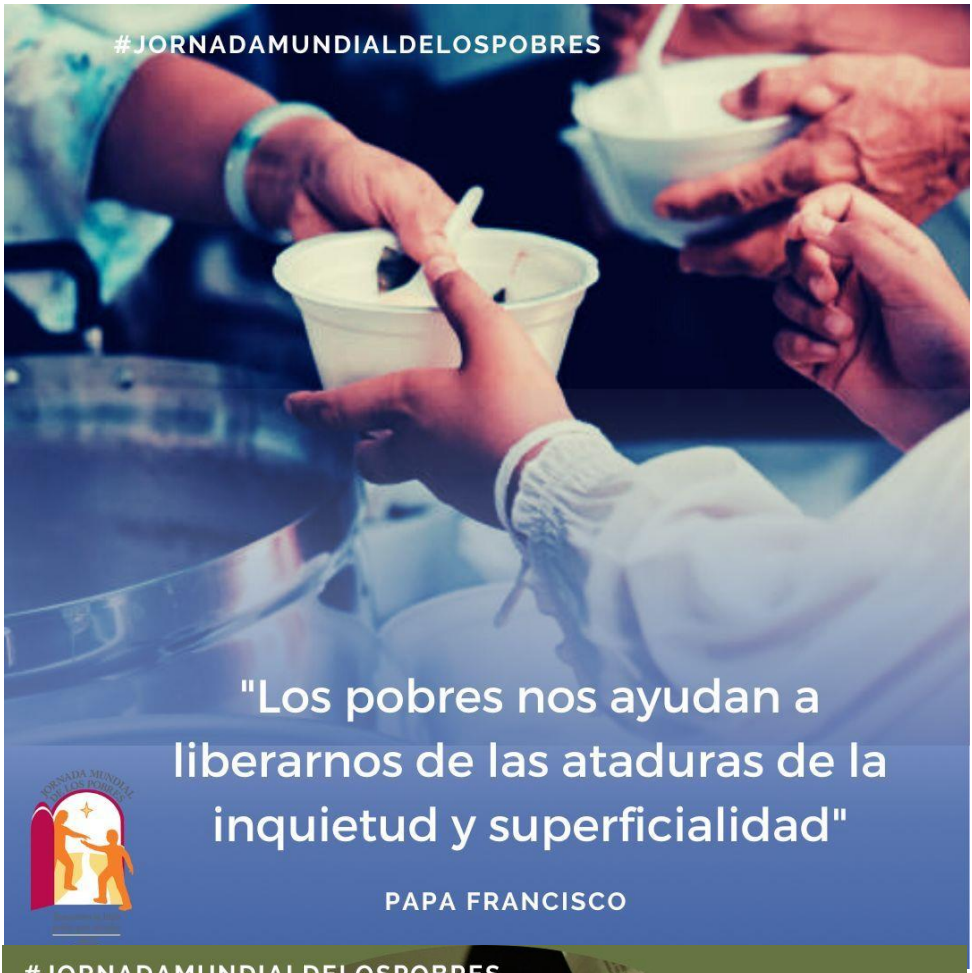
#JORNADAMUNDIALDELOSPOBRES
"Los pobres nos ayudan a liberarnos de las ataduras de la inquietud y superficialidad"
PAPA FRANCISCO

#JORNADAMUNDIALDELOSPOBRES

Domingo, 6 noviembre
el día del Señor.
Cada domingo escuchamos y nos alimentamos de nuestro Señor Jesucristo.

Congreso Católicos y Vida Pública

Proponemos la fe, transmitimos un legado. Comienza la cuenta atrás para la celebración del 24 Congreso Católicos y Vida Pública que tendrá lugar los días 18,19 y 20 de noviembre. 🔴Inscríbete presencialmente o sigue el congreso en directo a través de la web congreso.ceu.es #proponemoslafe

Papa Francisco: La Iglesia está decidida a luchar contra los abusos sexuales

El Papa Francisco aseguró hoy que la Iglesia está decidida a luchar contra los abusos sexuales, ya que "es algo trágico y no debemos detenernos".

Durante el vuelo de regreso de Bahrein a Roma, este 6 de noviembre, el Papa Francisco dijo ante los periodistas que viajaban con él que "**el problema de los abusos siempre ha estado**, siempre. No solo en la Iglesia, en todos lados".

". Papa Francisco: La Iglesia está decidida a luchar contra los abusos sexuales (aciprensa.com)

Papa Francisco pide a la Unión Europea apoyar a los países que acogen inmigrantes

Durante la rueda de prensa en el avión de regreso de Bahrein, el Papa Francisco dijo que "la UE debe llevar una política de colaboración y ayuda y no puede dejar a Chipre, Grecia, Italia y España la responsabilidad de todos los migrantes que llegan a la playa".

El Papa Francisco habló este 6 de noviembre acerca del problema de la inmigración, después de que varios barcos humanitarios con centenares de inmigrantes llegaran a las costas italianas durante su viaje a Bahrein.

"**Hay que acoger, acompañar, promover e integrar a los inmigrantes**. Llega hasta la integración", defendió el Santo Padre.

Papa Francisco pide a la Unión Europea apoyar a países que acogen inmigrantes (aciprensa.com)

»Todo empezó en Lourdes: el actor judío Gad Elmaleh se bautiza y lo cuenta con humor en una película

La **conversión al catolicismo** del actor y humorista marroquí **Gad Elmaleh** (nacido en 1971), que tiene la nacionalidad francesa, ha sacudido tanto el mundo de la farándula como el del papel *couché*. No solo es un comediante de éxito en producciones como *La felicidad nunca viene sola* o *Un engaño de lujo*, sino que mantuvo una relación de cuatro años con **Carlota Casiraghi**, hija de **Carolina de Mónaco**, y en 2013 tuvo un hijo con ella que fue bautizado al año siguiente.

Todo empezó en Lourdes: el actor judío Gad Elmaleh se bautiza y lo cuenta con humor en una película - RFL (religionenlibertad.com)

Intenciones

DOMINGO 13 noviembre:

Misa de Alba:

Misa de Familias, Inten. Suf. Dftos. Familias Liceras, Luna Albero, José Santo, Ángeles Domenech Ribera, Concepción Gutiérrez, José Berenguer Coloma

MARTES 15 noviembre: Inten. Suf. Dftos. Familia Mollá Conca,

MIÉRCOLES 16 noviembre, Inten. Suf. Juan Molina Ribera, Dftos. Familia González Vilar

JUEVES 17 noviembre Inten. Suf. María Luna Hernández, Dftos. Familia Vañó Richart,

VIERNES 18 noviembre:

SÁBADO 19 noviembre: Inten. Suf. Dftos.de las Familias Gutiérrez Apolinario, Guix Gutiérrez Hernández, Pérez-Marsá Gosálvez, Cristóbal Molina Valdés, Antonio Castelló, Amelia del Valle, Manuel Castelló Pastor,

692 501 645

CARITAS
Parroquial de BIAR

Contacto

INTENCIONES PARA LAS MISAS

-En la sacristía antes o después de Misa, o llamar al 639 537 204

* Los días laborables si hay funeral. No habrá Misa de las 20 horas, en este caso las intenciones se harán el día siguiente.

VISITA DEL SACERDOTE

-Siempre que se necesite, sean personas mayores, enfermos, o cualquier persona que por cualquier circunstancia no pueda salir de casa por un tiempo.

TELÉFONO DE CONTACTO

865 615 403

Tu AYUDA, al alcance de la mano

Ya puedes hacer tu donativo para apoyar la labor de **CÁRITAS de BIAR** a traves de **Bizum**

bizum
06130
Cáritas
BIAR

Si quiere un certificado para **desgravar** en la declaración de la **Renta**, envíe sus datos completos a:
secretariaparroquiadebiar@gmail.com

¡LLENA ERES DE GRACIA!

María, Madre de Dios, Madre de Gracia, en tu presencia nos ponemos todos los biarenses: familias, niños, jóvenes, adultos y ancianos. Cuida de cada uno de nosotros como lo hiciste de Jesús y, en especial, te rogamos que veles por la unión de nuestras familias y por la salvación de nuestras almas. ¡Que todas las familias nos juntemos en el Cielo y gocemos de Dios como tú ya lo haces ahora!

Amén.

Mons. José Ignacio Munilla Aguirre