Aleluya 2014 nº 125

PARROQUIA NTRA. SRA. DE LA ASUNCIÓN BIAR

XXI Domingo del Tiempo Ordinario

24 al 30 de Agosto

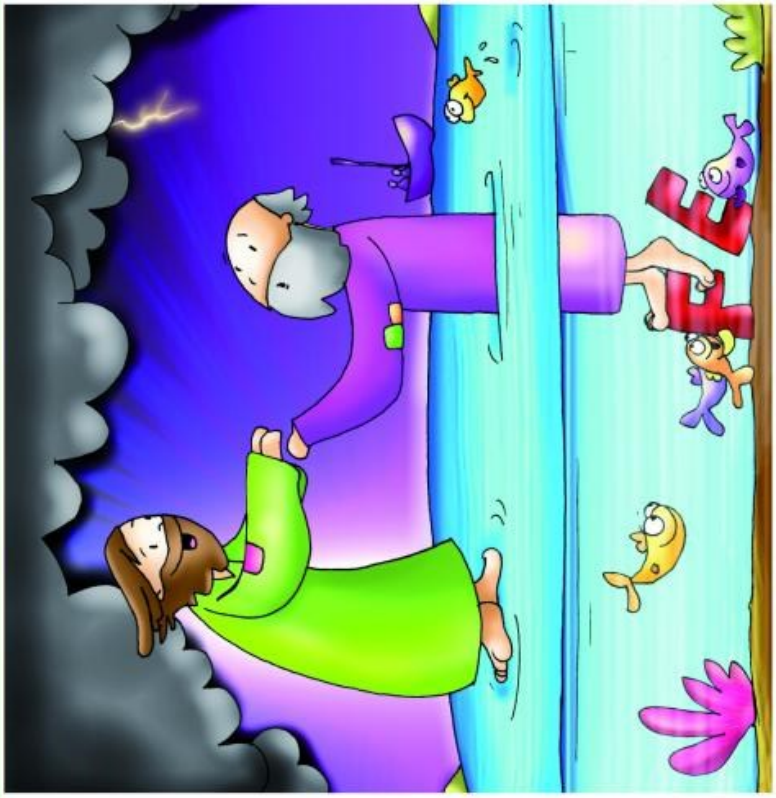

BUSCA LAS 7 DIFERENCIAS

La diferencia entre tener o no tener Fe es hundirse o flotar...

YOUCAT

¿Es responsable el hombre de todo lo que hace?

El hombre es responsable de todo lo que hace conscientemente y por propia voluntad.

No se puede hacer a nadie (plenamente) responsable de algo que ha hecho a la fuerza, por miedo, ignorancia, bajo la influencia de drogas o por la fuerza de malas costumbres. Cuanto más sabe un hombre del bien y más se entrena en la práctica del mismo, tanto más se aleja de la esclavitud del pecado (Rom 6,17; 1 Cor 7,22). Dios sueña con este tipo de personas libres, que pueden asumir la responsabilidad de sí mismos, de su entorno y de toda la tierra. Pero el amor misericordioso de Dios también pertenece a quienes no son libres; todos los días les brinda la posibilidad de dejarse libe-

¿Hay que dejar al hombre actuar según su voluntad aunque se decida por el mal?

El ejercicio de la libertad es un derecho original de la dignidad humana; la libertad del individuo sólo puede ser limitada por las leyes civiles cuando mediante el ejercicio de su libertad lesione la dignidad y la libertad de los demás.

La libertad no sería tal libertad si no incluyera la libertad de elegir también lo equivocado. Se atentaría contra la dignidad de una persona si no se respetara su libertad. Una de las tareas centrales del Estado es proteger los derechos de libertad de todos sus ciudadanos (libertad de religión, de reunión y asociación, de opinión, de ejercicio profesional, etc.). La libertad de cada uno es el límite para la libertad del otro.

ESPECIAL CORONACIÓ CANÓNICA MARE DE DÉU

www.parroquiadebiar.com

“Resistir al encanto del materialismo.” Este ha sido el mensaje para las más de 50.000 personas que se reunieron en Daejeon, a 150 kilómetros al sur de Seúl, para asistir a la misa del Papa Francisco, antes de la ceremonia oficial de su viaje a Corea del Sur.

Poco antes de la misa, el Papa se reunió con los familiares de las víctimas y algunos de los supervivientes del naufragio del ferri Sewol, en el que murieron 304 personas, en su mayoría estudiantes.

Para esta tarde, está previsto que el pontífice se reúna con 6000 jóvenes católicos del continente asiático, mientras que el sábado en Seúl participará en la beatificación de 124 mártires surcoreanos.

El viaje del líder de la Iglesia Católica a Corea del Sur se considera histórica, ya que es la primera vez en 25 años que un Papa va a visitar el país y la primera en dos décadas a Asia Oriental.

EVANGELIO San Mateo 16, 13-20

Al llegar a la región de Cesarea de Filipo, Jesús preguntó a sus discípulos: "¿Qué dice la gente sobre el Hijo del hombre? ¿Quién dicen que es?".
Ellos le respondieron: "Unos dicen que es Juan el Bautista; otros, Elías; y otros, Jeremías o alguno de los profetas".
"Y ustedes, les preguntó, ¿quién dicen que soy?".
Tomando la palabra, Simón Pedro respondió: "Tú eres el Mesías, el Hijo de Dios vivo".
Y Jesús le dijo: "Feliz de ti, Simón, hijo de Jonás, porque esto no te lo ha revelado ni la carne ni la sangre, sino mi Padre que está en el cielo.
Y yo te digo: Tú eres Pedro, y sobre esta piedra edificaré mi Iglesia, y el poder de la Muerte no prevalecerá contra ella.
Yo te daré las llaves del Reino de los Cielos. Todo lo que ates en la tierra, quedará atado en el cielo, y todo lo que desates en la tierra, quedará desatado en el cielo".
Entonces ordenó severamente a sus discípulos que no dijeran a nadie que él era el Mesías.

Aprendemos a orar

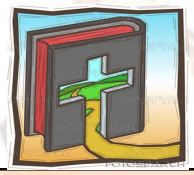

Señor, cuando me dejo guiar por el Espíritu de tu Padre, es seguro que acierto en mis pensamientos, deseos y palabras. Como Pedro, te digo: tú eres el Mesías, el Hijo de Dios vivo. Yo te lo digo hoy de corazón, aunque alguna vez mi vida no responda a esta confesión. Porque tú me conoces y sabes que el Maligno presenta los criterios del mundo como los más razonables, y me dejo engañar como Pedro, para disuadirte de la Pasión y Muerte. Estando contigo, mi vida, con mis pensamientos y obras, está a salvo y gozo de libertad. Siguiendo al enemigo, mi camino me lleva a la perdición y caigo en la tristeza de la esclavitud.

Leer, entender y poner en práctica el Evangelio

1. (+) *En el nombre del Padre y del Hijo y del Espíritu Santo.*
2. Invocar al Espíritu Santo: *Ven, Espíritu Santo, y llena mi corazón. Dame oídos para escuchar lo que quieres decirme en este tiempo de oración.*
3. ***Lectio**:* Lee el texto fijándote: ¿Quiénes son los personajes que actúan? ¿Qué dicen? ¿Qué dice Jesús? ¿Qué gestos hace? Fíjate bien porque el Evangelio está lleno de gestos y palabras poderosas y sugerentes.
4. ***Meditatio**:* Lee lentamente de nuevo el texto, deja que le *diga algo a tu vida*. Detén la lectura cuando algún detalle o palabra ilumine algún hecho que estés viviendo o haga plantearte una cuestión vital.
5. ***Oratio***: Vuelve a leer el mismo texto, pero ahora se trata de responder a Jesús. Responder a Jesús significa hablarle como a un amigo, verbalizar tu oración. Tu respuesta será una petición de perdón, una alabanza o una acción de gracias por lo que pasa en tu vida…
6. ***Contemplatio**:* Una última lectura para descansar en el Señor. Esto sucede cuando una palabra o gesto se queda quieta en tu alma, maravillándote, acariciándote.
7. *Te doy gracias, Señor, por este rato en tu presencia.* Padre nuestro, Ave María, Señal de la Cruz.

CULTO DE LA SEMANA

LA MISA… ¿A QUÉ HORA?

Lunes, Martes, Miércoles, Jueves y Viernes:

-10:00 Santa Misa. En la Parroquia.

Días del 26 al 29 de Agosto

- 20,00 en el Santuario de la Mare de Déu

Día 30 de Agosto.

- 19,00 en el Santuario de la Mare de Déu

Sábado:

-19:45 Felicitación Sabatina en la Parroquia.
-20:00 Santa Misa del Domingo. Parroquia

Domingo:

-09:00 Santa Misa en la Parroquia
-11:00 Santa Misa en la Parroquia

Intenciones Misas en la Parroquia:

Sábado 23: Inten. Suf. Carlos Gutiérrez, María Hernández, José Mª Gutiérrez, María del Milagro Apolinario, Hermanas Hernández Valdés y Dftos. Familia Pérez Marsá Gosálvez.

Domingo 24:

Misa 9: Inten. Suf. Por el pueblo.

Misa 11: Inten. Suf. Dftos. Familia Parra Valdés, Dftos. Familia Satorres Bellot, Dftos. Familia Liceras y Concepción Gutiérrez.

Lunes 25: Inten. Suf. Cristóbal Molina, Dftos. Familia Amorós Gisbert y Ángel Valdés Martínez.

Martes 26: Inten. Suf. Francisco Richart Verdú, Carmen Colomina Martínez, Francisco Campos Herreros y Dftos. Familia Campos Mataix.

Miércoles 27: Inten. Suf. Mareo Pérez Merí.

Jueves 28: Inten. Suf. Luis Valdés Francés.

Viernes 29: Inten. Suf. María Colomina Martínez y Gertrudis Belso Coves.

NOTICIAS DE LA PARROQUIA

EL DÍA 26 COMIENZA LA NOVENA A LA MARE DE DÉU DE GRACIA

INTENCIONES MISAS EN EL SANTUARIO

Día 26 de Agosto. Inten suf: José Guill Martínez, Ramona Payá Samper, Marco Antonio Galvañ Fernández y Amelia Matas Velasco.

Día 27 de Agosto: Inten suf: María Teresa Luna Hernández, Remedios Hernández Aznar, Margarita Almiñana Martínez y Eusebio Beltrán García

Día 28 de Agosto: Inten suf: Juan Díez Torres; José Richart Belda; Luis Guillem Valdés y Teresa Guerrero Pérez.

Día 29 de Agosto. Inten suf: Gloria Visitación Fernández Clavero; Domingo Valdivieso Porcel; Ramón Conca Valdés y Cecilia Payá Hernández.

Día 30 de Agosto Inten suf: Rafael Reig Almiñana; Miguel Molina Pérez; Rosa Molina Llinares y María Mollá Díez

ALS TEUS PAUS MARE DE DÉU TOT BIAR VOS ACLAMA

Desde el año 1854 año en que Biar se vio nuevamente libre de la epidemia del cólera morbo, año tras año ininterrumpidamente los vecinos de esta Villa de Biar viene cumpliendo con el voto que se hizo a nuestra excelsa Patrona la Mare de Déu de Gràcia.

La asistencia a la Novena desde el 26 de agosto al 3 de septiembre es una cita que todo biarense debe cuidar y asistir para implorar a nuestra Patrona para que nos ayude a superar los "cóleras" que hoy en día nos da nuestra sociedad.

La transmisión de padres a hijos durante ciento sesenta años es el mejor legado que hemos recibido de nuestros antepasados, teniendo la inmensa mayoría la satisfacción de formar parte de esta gran familia entorno a su querida Patrona.

No queremos pasar por alto que, este año cumplimos los veinte años, de uno de los acontecimientos más importantes de nuestra historia reciente, como fue la Coronación Canónica de la Mare de Déu de Grácia en la que todo el pueblo se unió para un fin común, honrar y proclamar a los cuatro vientos que la Mare de Déu de Gràcia es la Patrona de la Villa de Biar.

No podemos olvidarnos de que este año se cumple el décimo aniversario de que, la Mare de Déu de Gràcia visitó la vecina localidad de Campo de Mirra, por expreso deseo del pueblo, siendo también venerada como Patrona por sus vecinos y nombrada Alcaldesa de Honor a perpetuidad.

HACE 20 AÑOS BIAR VIVIÓ UN ACONTECIMIENTO EN EL QUE TODO EL PUEBLO PARTICIPÓ MUY ACTIVAMENTE EN HONOR A SU PATRONA

DÍA 28 XX ANIVERSARIO DE LA CORONACIÓ CANÓNICA DE LA MARE DE DÉU DE GRÀCIA

Recordemos el adorno de alguna calles de Biar para tan magno acontecimiento.

28 de agost de 1994 DÍA DE LA CORONACIÓ DE LA MARE DE DÉU DE GRÀCIA