# Aleluya 2015 nº 146

## PARROQUIA NTRA. SRA. DE LA ASUNCIÓN BIAR

**II DOMINGO DEL TIEMPO ORDINARIO,**

***DEL 18 DE ENERO AL 24 DE ENERO 2015***

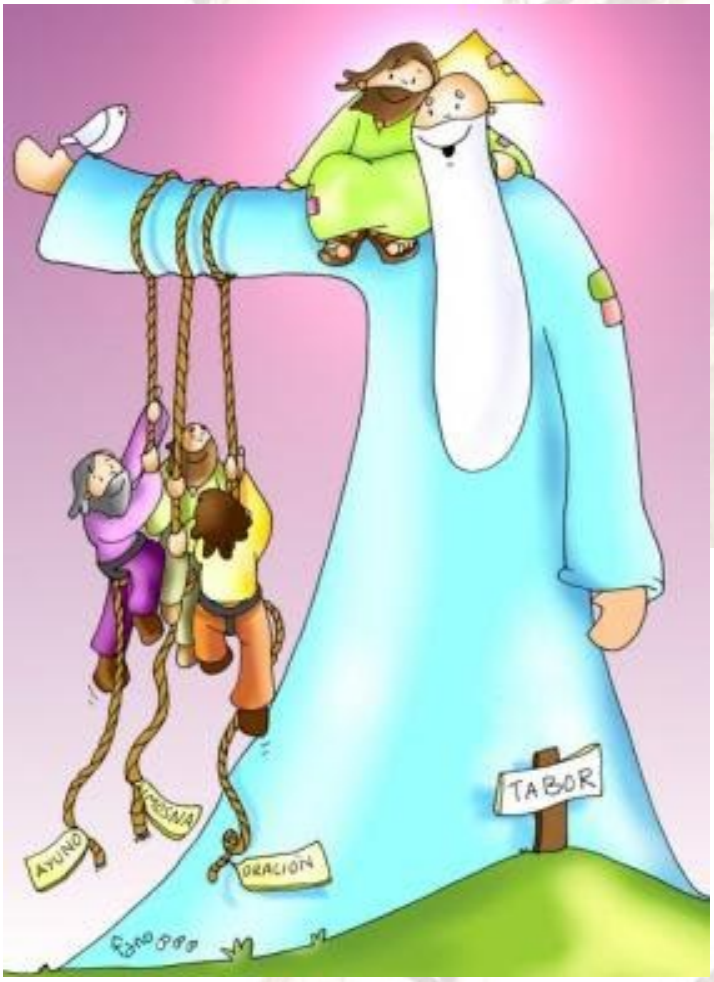


# Vengan y lo verán.

## YOUCAT

¿Qué relación hay entre la «ley moral natural» y la ley de la Antigua Alianza?

**La ley de la Antigua Alianza expresa verdades que son accesibles por naturaleza a la razón, pero que se declaran y acreditan como ley de Dios.**

La solidaridad es el signo práctico en el que se reconocen los cristianos. Pues ser solidario no es únicamente un mandato de la razón. Jesucristo, nuestro Señor, se ha identificado plenamente con los pobres y los más pequeños (Mt 25,40). Negarles a ellos la solidaridad supondría rechazar a Cristo.

¿Qué importancia tiene la «ley» de la Antigua Alianza?

**En la «ley» (la Torá) y su núcleo, los Diez Mandamientos (el □DECÁLOGO), se presenta al pueblo de Israel la voluntad de Dios; el seguimiento de la Torá es para Israel el camino central para la salvación. Los cristianos saben que mediante la «ley» se conoce lo que hay que hacer. Pero saben también que la «ley» no es la que salva.**

Todo hombre tiene la experiencia de que uno se encuentra con lo bueno como si estuviera «prescrito», Pero no se tiene la fuerza de llevarlo a cabo, es muy difícil, uno se siente «impotente» (cf, Rom 8,3 y Rom 7,14-25). Uno ve la «ley» y se siente como entregado en poder del pecado, De este modo se hace patente, precisamente mediante la «ley», cuánto dependemos de la fuerza interior para cumplir la ley. Por eso la «ley», por buena e importante que sea, sólo nos prepara para la fe en el Dios salvador.

## LA VOZ DE PEDRO

**Idea principal**: ¿A quién buscáis? Es la pregunta fundamental de nuestra vida que nos hace Cristo. Y hasta que no la respondamos, no seremos plenamente felices ni convenceremos a los demás.

**Síntesis del mensaje**: "¿A quién buscáis?" son las primeras palabras de Cristo en el evangelio de san Juan; quiere averiguar la recta intención de estos primeros seguidores. El joven Samuel en la primera lectura también buscaba a Dios, por eso le servía feliz en el templo día y noche a las órdenes del sacerdote Elí. San Pablo nos recuerda en la segunda lectura que quien busca y encuentra al Señor tiene que llevar una vida digna, porque somos del Señor y nuestro cuerpo se convierte en templo del Espíritu.

**Puntos de la idea principal:**

**En primer lugar**, tres veces en su vida hizo Jesús la misma pregunta: "¿A quién buscas?". La de hoy, al inicio de su ministerio apostólico, a éstos que serían sus primeros discípulos. La última noche de su vida mortal se la hizo a la policía que le detuvo en el huerto de Getsemaní (Jn 18, 4-5). Y a María Magdalena, la mañana de Pascua (Jn 20, 15-16). Y cuando Jesús hace esa pregunta es porque nos ve hambrientos de felicidad, de sentido, de orientación, de armonía interior. Y cuando Jesús hace esa pregunta es para decirnos que la iniciativa parte siempre de Él y que espera una respuesta libre, consciente, amorosa y sincera. Y Jesús hace esa pregunta cuando y donde Él quiere: en nuestro trabajo, en la facultad, en el noviazgo, en medio de la tormenta de una crisis o de la calma, en un momento de oración o de retiro, en la niñez, en la adolescencia, en la juventud o en la edad madura o en la vejez. Y Jesús hace esa pregunta con grande esperanza, sí, pero también con sumo respeto, sin atosigar a nadie, sin obligar a nadie.

**En segundo lugar**, esta pregunta "¿A quién buscas?", pide y exige una respuesta como la de los primeros apóstoles. Respuesta que es seguimiento de Jesús: ya sea para una vida cristiana comprometida en el matrimonio y educación de los hijos, o en la política; ya sea también en una vida totalmente entregada con alegría en cuerpo y alma a Cristo en la Iglesia como consagrada, misionero o sacerdote. Estos primeros seguidores de Cristo buscaban primero a un Jesús maestro (Rabbí) para que les enseñara el camino recto; y después descubrieron también al Jesús Señor y Salvador. Es el momento de preguntarnos: ¿ya hemos escuchado también nosotros esta pregunta "¿A quién buscáis?"…

**Para reflexionar:** ¿Sigo a Cristo por Él mismo o por ventajas temporales? ¿Qué espero de Jesús: felicidad terrena o vida eterna? ¿Mi vida como seguidor de Cristo es coherente y alegre, y por eso atraigo a otros para Cristo?

**Para rezar:** Que todos los días en nuestra oración, Señor, podamos escuchar tu pregunta:"¿A quién buscas?". Y que nuestra respuesta sea: Señor y Maestro, muéstranos tu rostro y seremos salvos. Señor, lo que realmente buscamos es contemplar tu rostro cara a cara en el cielo, pues mientras estamos en este mundo te vemos por la espalda, por la fe, en la oscuridad.

## EVANGELIO San Juan 1, 35-42

Al día siguiente, estaba Juan otra vez allí con dos de sus discípulos y, mirando a Jesús que pasaba, dijo: "Este es el Cordero de Dios". Los dos discípulos, al oírlo hablar así, siguieron a Jesús.
El se dio vuelta y, viendo que lo seguían, les preguntó: "¿Qué quieren?". Ellos le respondieron: "Rabbí -que traducido significa Maestro- ¿dónde vives?".
"Vengan y lo verán", les dijo. Fueron, vieron dónde vivía y se quedaron con él ese día. Era alrededor de las cuatro de la tarde.
Uno de los dos que oyeron las palabras de Juan y siguieron a Jesús era Andrés, el hermano de Simón Pedro.
Al primero que encontró fue a su propio hermano Simón, y le dijo: "Hemos encontrado al Mesías", que traducido significa Cristo.
Entonces lo llevó a donde estaba Jesús. Jesús lo miró y le dijo: "Tú eres Simón, el hijo de Juan: tú te llamarás Cefas", que traducido significa Pedro.

## Aprendemos a orar

Señor, sólo tú puedes hacer el milagro de la unidad de los cristianos, cuyo Octavario de oración comienza hoy. ¿No oyes la voz de tu Madre, Madre de la Iglesia, que te dice: no tienen el vino de la comprensión, del perdón mutuo, del amor que une y testimonia al mundo que tú estás vivo entre nosotros? ¡Que seamos uno como tú y el Padre en el Espíritu! Y eso tiene un camino: llegar todos hasta ti por la conversión, y quedarnos contigo para siempre.

## Leer, entender y poner en práctica el Evangelio

1. (+) *En el nombre del Padre y del Hijo y del Espíritu Santo.*
2. Invocar al Espíritu Santo: *Ven, Espíritu Santo, y llena mi corazón. Dame oídos para escuchar lo que quieres decirme en este tiempo de oración.*
3. ***Lectio**:* Lee el texto fijándote: ¿Quiénes son los personajes que actúan? ¿Qué dicen? ¿Qué dice Jesús? ¿Qué gestos hace? Fíjate bien porque el Evangelio está lleno de gestos y palabras poderosas y sugerentes.
4. ***Meditatio**:* Lee lentamente de nuevo el texto, deja que le *diga algo a tu vida*. Detén la lectura cuando algún detalle o palabra ilumine algún hecho que estés viviendo o haga plantearte una cuestión vital.
5. ***Oratio***: Vuelve a leer el mismo texto, pero ahora se trata de responder a Jesús. Responder a Jesús significa hablarle como a un amigo, verbalizar tu oración. Tu respuesta será una petición de perdón, una alabanza o una acción de gracias por lo que pasa en tu vida…
6. ***Contemplatio**:* Una última lectura para descansar en el Señor. Esto sucede cuando una palabra o gesto se queda quieta en tu alma, maravillándote, acariciándote.
7. *Te doy gracias, Señor, por este rato en tu presencia.* Padre nuestro, Ave María, Señal de la Cruz.

# CULTO Y ACTIVIDADES DE LA SEMANA

## CULTO DE LA SEMANA

**Sábado 17:**
**En el Salón Parroquial Casa Abadía:**
-18:30 horas Santa Misa del Domingo.
-19:30 horas Santa Misa del Domingo.
**Domingo 18:**
**En el Salón Parroquial Casa Abadía:**
-9:00 horas Santa Misa de Alba.
**En la Casa de Cultura:**
-12:00 horas Santa Misa de Familias.
**Lunes 19, Martes 20, Miércoles 21, Viernes 23:**
**En el Salón Parroquial Casa Abadía:**
-18.30 horas Santo Rosario
-19:00 horas Santa Misa.
**Jueves 22:**
-18:00 horas Exposición del Santísimo.
-19:30 horas Santa Misa.

## Intenciones Misas.

**Sábado 17:** Intenc. Suf. Dftos. Familia Vañó Richart, María Luna Hernández, Carlos Gutiérrez, María Hernández José Mª Gutiérrez, María del Milagro Apolinario, Hermanas Hernández Valdés, Dftos. Familia Pérez-Marsá Gosálvez, Dftos. Familia Escoda.

**Domingo 18:**
**Misa 9:** Inten. Suf. Por el pueblo.
**Misa 12:** Inten. Suf. Dftos. Familia Liceras, Concepción Gutiérrez.

**Lunes 19:** Inten. Suf. Antonio Luna Francés.

**Martes 20:** Inten. Suf. María Beneyto Perpiñá, Amparo Albero Navarro.

**Miércoles 21:** Inten. Suf. Josefa y Mª Gracia Verdú Román.

**Jueves 22:** Inten. Suf. Antonia Mataix Crespo, Dftos. Familia Campos Mataix, Dftos. Familia Perpiñá Galvañ.

**Viernes 23:** Inten. Suf. Manuel Torres Maestre.

## ACTIVIDADES

**Domingo 18:**
**-10,45 horas catequesis 4º de primaria grupos B, C y D.**
**-10,45 horas catequesis 3º curso grupo D**

**Martes 20:**
**-17.30 horas catequesis 4º de primaria grupo A**

**Miércoles 21:**
**-16,00 horas Casa Abadía Grupo de Fe**
**-17,30 horas catequesis 6º de primaria**
**-20.30 horas Reunión Cofradía de Nazarenos**

**Jueves 22:**
**-17,30 horas catequesis 5º de primaria**
**-17.30 horas Catequesis 3º de primaria. Grupos A,B y C**

**Viernes 23:**
**-16,00 Catequesis 2º de eso.**
**-16.30 catequesis 1º de eso**
**-17.00 catequesis 4º de eso.**
**-17.30 catequesis 3º de eso.**
**-16.30 Oración Joven.**

# NOTICIAS DE LA PARROQUIA

## ESGLESIA DE L'ASSUNCIO
## ORGULL DE TOTS ELS BIARUTS
## AJUDA EN LA SEUA REHABILITACIÓ

### DONATIVOS RECIBIDOS DESDE EL DÍA 17/12/2014 HASTA EL DÍA 16/01/2015

| | |
|---|---|
| Saldo Anterior | 9.400.00 € |
| Una Señora | 115,00 € |
| Una familia | 325,00 € |
| Anónimo | 1.000,00 € |
| Una familia | 100,00 € |
| Anónimo | 100,00 € |
| Concierto Mª Teresa | 2.065.00 € |
| Una familia | 50,00 € |
| Un grupo Parroquial | 75,00 € |
| Una familia | 50,00 € |
| Una familia | 100,00 € |
| Una familia | 125,00 € |
| Total Recaudación | 13.505,00 € |

### DONDE PUEDEN INGRESAR SUS DONATIVOS

SabadellCAM

0081108588000010013 07

cajamar

3058257649272000008 7

BBVA

0182443170020000575 5

## GRACIAS POR VUESTRA GENEROSA COLABORACIÓN

# ESTADO ACTUAL DE LAS OBRAS

# FESTIVITAT DE SANT ANTONI ABAT

## 12,00 HORAS SOLEMNE MISSA MAJOR
## EN LA CASA DE CULTURA

**FINALISADA "LA CAVALLÀ" BENDICIO D'ANIMALS**

# NOTICIAS DE LA IGLESIA

## Papa Francisco pide a obispos hacer frente a dificultades doctrinales en Europa

**VATICANO, 13 Ene. 15 / 02:35 pm (ACI).- El Papa Francisco llamó a los presidentes de las comisiones doctrinales de los episcopados europeos a hacer frente a "algunas dificultades doctrinales y pastorales" que se plantean en el continente, y suscitar en los fieles un nuevo impulso misionero y una mayor apertura a la dimensión trascendente de la vida para que Europa no pierda su "espíritu humanista".**

## ¿Cómo responde el Papa Francisco a las amenazas del Estado Islámico?

MANILA, 15 Ene. 15 / 08:27 am (ACI/EWTN Noticias).- El Papa Francisco aseguró a los periodistas durante la rueda de prensa que le llevó a Manila (Filipinas) que la mejor manera de responder a las amenazas de los extremistas islámicos es "siendo humilde y manso, sin agredir".

**Consultado sobre las supuestas amenazas del Estado Islámico (ISIS) contra el Vaticano, el Santo Padre indicó que "me preocupan especialmente los fieles".**

## Sri Lanka libera más de 600 presos por visita del Papa Francisco

**COLOMBO, 15 Ene. 15 / 05:19 pm (ACI).- Impulsados por la visita del Papa Francisco y en consonancia con el tema de su viaje, la reconciliación, el gobierno de Sri Lanka liberó de diversas cárceles del país a más de 600 hombres y mujeres el pasado 14 de enero.**

## Papa Francisco explica por qué visitó un templo budista en Sri Lanka

**MANILA, 15 Ene. 15 / 09:21 am (ACI/EWTN Noticias).- En el marco de la conferencia de prensa realizada durante el vuelo a Filipinas, el Papa Francisco contó que el jefe del templo budista de Agrashravaka en Sri Lanka, Banagala Upatissa, "pudo ser invitado por el gobierno a ir al aeropuerto y ahí me saludó y me pidió visitar el templo".**