Aleluya 2016 nº 199

PARROQUIA NTRA. SRA. DE LA ASUNCIÓN BIAR

IV DOMINGO DEL TIEMPO ORDINARIO

DEL 31 DE ENERO AL 06 DE FEBRERODE 2016

NUESTRA SEÑORA DE LA CANDELARÍA Y SAN BLAS GLORIOS

Y TAMBIÉN ESTA SEMANA:

Evangelio del domingo, reflexión.

Noticias de la parroquia, Festividades de la Candelaria y de San Blas, Adios a la Junta de la Sacramental y la Catequesis dona una Casulla a la Parroquia.

Noticias de la Iglesia : Noticias del Papa.

www.parroquiadebiar.com https://www.facebook.com/parroquiadebiar

Lectura del santo evangelio según san Lucas (4,21-30):

En aquel tiempo, comenzó Jesús a decir en la sinagoga: «Hoy se cumple esta Escritura que acabáis de oír.»
Y todos le expresaban su aprobación y se admiraban de las palabras de gracia que salían de sus labios. Y decían: «¿No es éste el hijo de José?»
Y Jesús les dijo: «Sin duda me recitaréis aquel refrán: "Médico, cúrate a ti mismo"; haz también aquí en tu tierra lo que hemos oído que has hecho en Cafarnaún.»
Y añadió: «Os aseguro que ningún profeta es bien mirado en su tierra. Os garantizo que en Israel había muchas viudas en tiempos de Elías, cuando estuvo cerrado el cielo tres años y seis meses, y hubo una gran hambre en todo el país; sin embargo, a ninguna de ellas fue enviado Elías, más que a una viuda de Sarepta, en el territorio de Sidón. Y muchos leprosos había en Israel en tiempos del profeta Eliseo; sin embargo, ninguno de ellos fue curado, más que Naamán, el sirio.»
Al oír esto, todos en la sinagoga se pusieron furiosos y, levantándose, lo empujaron fuera del pueblo hasta un barranco del monte en donde se alzaba su pueblo, con intención de despeñarlo. Pero Jesús se abrió paso entre ellos y se alejaba.

PALABRA DEL SEÑOR

El Evangelio hoy.....

En el evangelio de hoy, San Lucas nos habla de cómo Jesús en su primera manifestación pública entusiasma a los oyentes, pero acto seguido nos dice que cuando descubren que es el hijo del carpintero la cosa cambia, lo rechazan, lo dejan de lado. Para su propio pueblo no puede ser un profeta, un enviado de Dios.

¿Piensa unos momentos en tu interior.?

Si caemos en la cuenta hoy sigue pasando igual, nos cuesta trabajo creer en un Dios liberador que se manifiesta de la forma más sencilla, que no viene sobre un trono ni es un potentado importante, ni un religioso de élite, tampoco un hacedor de milagros, sino que Dios a través de su Hijo, se hace presente en los oprimidos y en todas las personas que viven en la soledad o en la marginación.

Jesús es quién nos acerca la Buena Noticia, la salvación, quién nos ayuda y anima a trabajar por un mundo más justo y humano, donde todos tengamos una vida digna y llena de amor.

No nos dejemos arrastrar por restaurar una iglesia de ritos, ni por una sociedad que olvida la presencia de Dios en su vida dándole la espalda cada día, porque Jesús al igual que en su tierra terminará por irse, ser profeta en otras tierras abiertas a recibir y vivir la Palabra. Jesús, al marcharse, marcó el camino por donde deben transitar todos los que deseen seguirle. Recordemos que nadie es profeta en su tierra, en este caso abonemos nuestra mente y corazón para recibir al verdadero Profeta, Jesús, Hijo de Dios.

CULTO Y ACTIVIDADES DE LA SEMANA

CULTO DE LA SEMANA

Domingo 31

-09:00 horas Santa Misa de Alba.
-12:00 horas Santa Misa de familias,

Lunes 01, Viernes 05 :
-18,30 horas Santo Rosario
-19,00 horas Santa Misa.

Martes 02, FESTIVIDAD DE LA CANDELARIA
-18,30 horas Procesión de las Candelas.
-19,00 horas Santa Misa.

Miércoles 03, FESTIVIDAD DE SAN BLAS
-09:00 horas Bendición de los rollos
-09,05 horas Santa Misa.

Jueves 04
-18,00 horas Exposición Mayor del Santísimo Sacramento
-19:00 horas Santa Misa.

Sábado 06:
-18,30 horas Felicitación Sabatina.
-19,00 horas Santa Misa del Domingo.

Intenciones Misas.

Domingo 31:

Misa 9,00 horas: Inten. Suf. Por el pueblo

Misa 12,00 horas Inten. Suf. Dftos. Familia Liceras, Concepción Gutiérrez, Francisco Guillén Palazón, Ángel Palazón, Juan Bta. Pérez, Isabel Carbonell Pérez, Vicente Fita, Feliciano y Francisco Guillén, Antonia Carbonell, Dolores Puerto

Lunes 01: Inten. Suf. Manolo Richart Candela, José Marín Álvarez, Pepa Amorós

Martes 02 : Inten. Suf. Mª Gracia Francés Martínez, José Luna Francés

Miércoles 03 : Inten. Suf. Dolores Camarasa, Francisco Verdú, María Mas, Dftos. Familia Riera Martínez

Jueves 04: Inten. Suf. Dftos. Familia Román Richart

Viernes 05: Inten. Suf. Purificación Álvarez, Juan Marín

Sábado 06: Inten. Suf. Carlos Gutiérrez, María Hernández, José Mª Gutiérrez, Mª del Milagro Apolinario, Hermanas Hernández Valdés, Dftos. Familia Pérez-Marsá Gosálvez

ACTIVIDADES

SACRAMENTO DE LA RECONCILIACIÓN

De miércoles a sábado
De 09,00 a 10,00 horas.
Martes y sábado de18,00 a 19,00 horas
Jueves de 18,00 a 19,00 y 19,30 a 20,30 horas.

DESPACHO PARROQUIAL

Miércoles de 19,30 a 20,30 horas.

CENTRO ADMÓN Y CONTABLE

De Martes a Jueves
De 19,00 a 20,00 Horas.

LIMPIEZA TEMPLO

Miércoles 16,00 horas.

Se ruega encarecidamente a toda persona que pueda acuda ayudarnos a esta gran tarea.

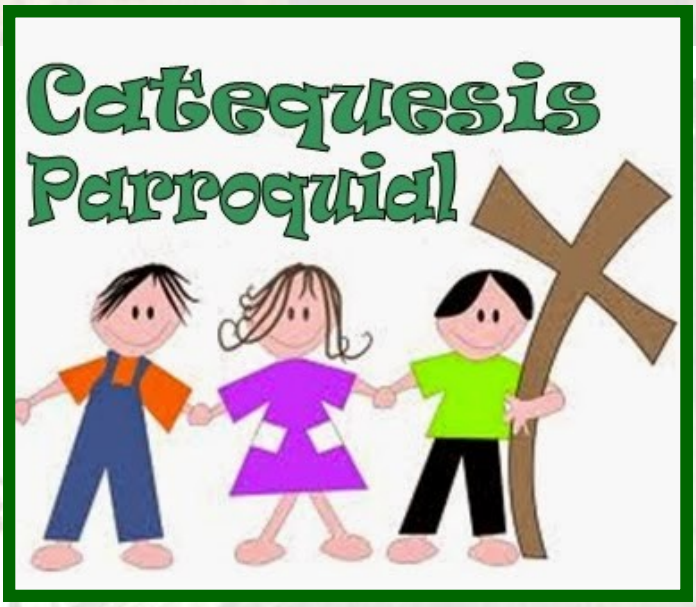

Curso 2º de Comunión Domingo a las 11,00 horas

Curso 3º de Comunión grupo a, b. y c. Jueves a las 17,30 horas. Grupos d.e y f Domingo a las 11,00 horas

Curso 5º Postcomunión, Viernes a las 17,30 horas.

Curso 6º Postcomunión. Jueves a las 17,30 horas.

Cursos 1º, 2º, 3, 4 de Eso Viernes a las 16,30 horas.

Lunes 01 a las 21,00 horas en el Salón Parroquial, reunión padres despertar

NOTICIAS DE LA PARROQUIA

2 de Febrero Festividad de la Candelaria

3 de Febrero Festividad de San Blas

IMÁGENES DE LA VIRGEN DE LA CANDELARIA Y DE SAN BLAS DE LA PARROQUIA DE SANTA EULALIA MURCIA

DÍA 2 DE FEBRERO 2016

18,30 HORAS BENDICIÓN Y PROCESIÓN DE CANDELAS.

19,00 HORAS SANTA MISA

DÍA 3 DE FEBRERO DE 2016

09,00 HORAS BENDICIÓN DE ROLLOS.

09,05 HORAS SANTA MISA

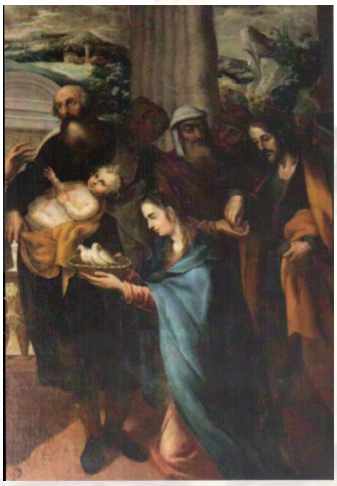

LA JUNTA DE LA SACRAMENTAL MISIÓN MÁS QUE CUMPLIDA, PRESIDIDA POR TOMÁS PAYÁ VIDAL

El próximo domingo día 7 de Febrero ´Tomás Payá Vidal cederá el testigo de la presidencia de la Junta de una de las cofradías más antiguas de nuestra parroquia la Sacramental.

Aleluya quiere expresar una inmensa gratitud a cada uno de sus miembros y como no, a su Presidente Tomás .

Tomaron las riendas de la Sacramental enormemente deficitaria y han sido capaces de que, con mucho esfuerzo y mucho tesón dejarla en signo positivo.

Además han solemnizado con el esplendor y con la tradición heredada de nuestros antepasados todos los actos de la Sagrada Eucaristía y fomentado la devoción en los tiempos tan difíciles que corren.

Con su juventud han sabido entusiasmar a los jóvenes y no tan jóvenes a través del teatro y de la organización de eventos tanto para nuestra Caritas como para la juventud.

Tomás, Fausto Joaquín, Blas, Josefa, Vicente, María Rosario, José Tomás, Paqui Jaime, Angelita, Jorge Fausto, Amparo, Tere, Eliseo, Juan Carlos y José. Nuestra parroquia hoy se siente muy orgullosa de haber tenido esta gran junta de la Sacramental.

GRACIES, MOLTES GRACIES A TOTS VOSATROS.

Como cada año por estas fechas desde la Junta de la Cofradía del Santísimo Sacramento, nos gustaría invitaros a todos a participar en la celebración de las 40 horas. Un tiempo de reflexión en el que recordamos las horas que el cuerpo de Jesús permaneció en el Santo Sepulcro antes de su resurrección. 40 horas en los que os invitamos a sentaros delante de Nuestro Señor abriendo el corazón y dejando que el silencio y la reflexión nos permitan vivir nuestra Fe de manera especial y única. El número de horas no es casual pues fueron 40 los días que llovió durante el Diluvio, 40 los años que el pueblo de Israel peregrinó por el desierto antes de alcanzar la Tierra Prometida, durante 40 años reinaron David y Salomón y 40 días permaneció Jesús en el desierto antes de comenzar su vida pública. Igual que Jesús nosotros nos preparamos durante 40 días, en la Cuaresma, antes de afrontar esos días cruciales de Semana Santa en los que conmemoramos y celebramos la muerte y resurrección de nuestro Salvador. Así pues las 40 horas son un tiempo de meditación y de alegría pues estamos junto al Señor. Jesús nos llama a pasar un tiempo con Él, a olvidarnos de todos esos problemas y preocupaciones que nos impiden recordar que lo que realmente importa es Él, pues solo con Él y junto a Él la vida cobra pleno sentido.

En la celebración del próximo domingo 7 de febrero como ya sabréis se produce el relevo de los mayordomos y es por ello que queremos agradecer a los mayordomos salientes su trabajo y su buen hacer durante este año que hemos compartido con ellos y del mismo modo damos la bienvenida a los mayordomos entrantes junto a los que compartiremos el año entrante con la mayor de las ilusiones.

Además del relevo de mayordomos, este es un año especial ya que también se produce el relevo de la Junta de la Cofradía, así que aprovechando estas líneas y esta invitación y en nombre de la Junta saliente nos gustaría agradecer a todo el pueblo de Biar los años compartidos en el desarrollo de nuestra labor. Para todos y cada uno de nosotros ha sido un placer y un honor formar parte de una de las Cofradías más antiguas de España en la que hemos tenido el privilegio de perpetuar parte de la Fe y las tradiciones que hacen de nuestro pueblo un lugar tan especial. La Cofradía del Santísimo Sacramento forma parte de la historia de Biar desde principios del siglo XVII y como podéis imaginar son muchos los biarenses que han participado de ella y con ella contribuyendo a engrandecer la historia y la Fe de este pueblo. A la Junta entrante le deseamos lo mejor en su nueva andadura y le ofrecemos toda nuestra ayuda y experiencia, les esperan años intensos y muy bonitos. Gracias a nuestro cura párroco, don José Manuel, por su comprensión y apoyo pues desde el mismo momento en que llegó a nuestra Parroquia trabajar con él y junto a él ha sido siempre fácil y muy gratificante, gracias a las demás Cofradías con las que hemos compartido actos y celebraciones, gracias también a todas las instituciones, asociaciones y comercios que nos han ayudado a desarrollar nuestra labor de la mejor manera posible y gracias de nuevo a todos y cada uno de vosotros biarenses, por acompañarnos en estos años que han pasado volando. Las personas cambian pero la Cofradía del Santísimo Sacramento sigue y debe seguir adelante para honrar al Señor en nombre de nuestro pueblo.

Muchas gracias a todos

Junta de la Cofradía del Santísimo Sacramento de Biar

LA CATEQUESIS PARROQUIAL DONA UNA CASULLA A LA PARROQUIA.

EL DOMINGO 24 DE ENERO FUE BENDECIDA

NOTICIAS DE LA IGLESIA

Dios ama al hombre y no es indiferente a su sufrimiento, asegura el Papa

VATICANO, 27 Ene. 16 / 05:22 am (**ACI**).- Los cristianos son para Dios un tesoro personal que cuida, protege y al que le une una relación de amor muy fuerte y por tanto nunca ha sido indiferente a su sufrimiento. Lo afirmó esta mañana en el Vaticano el Papa Francisco al repasar brevemente la historia del pueblo de Israel como ejemplo de la misericordia de Dios.

"La misericordia de Dios está presente a lo largo de toda la historia del **pueblo de Israel**", dijo al comenzar este miércoles una nueva catequesis en la Audiencia General.

Seis mil consagrados participan en Roma en semana conclusiva del Año de la Vida Consagrada

VATICANO, 28 Ene. 16 / 02:08 pm (**ACI/EWTN Noticias**).- Unos seis mil consagrados y consagradas se encuentran actualmente en Roma (Italia) para participar del 28 de enero al 2 de febrero en la semana conclusiva del Año de la Vida Consagrada, cuyo programa contempla una audiencia con el Papa Francisco.

Papa Francisco denuncia el uso de embriones como "material de descarte"

VATICANO, 28 Ene. 16 / 10:18 pm (**ACI**).- El Papa Francisco recibió este jueves a 45 miembros del Comité Nacional de Bioética en la Sala del Consistorio, ante quienes denunció el uso de embriones como "material de descarte" y señaló que las aplicaciones biotecnológicas no pueden ser usadas contra la dignidad humana ni obedeciendo "únicamente a fines industriales y comerciales".

Papa Francisco explica los rasgos que tiene un verdadero cristiano

VATICANO, 28 Ene. 16 / 10:17 am (**ACI**).- El Papa Francisco celebró esta mañana la Misa en la Casa Santa Marta donde explicó que el cristiano tiene por rasgos tener un corazón grande porque es hijo de un padre magnánimo, y ser testigo de la luz de Cristo.

En el día en que la Iglesia celebra la Fiesta de Santo Tomás de Aquino, el Santo Padre reflexionó sobre el pasaje del Evangelio donde Cristo dice que la luz no ha venido "para ser colocada debajo de un cajón o debajo de la cama, sino para ser puesta en un candelabro, para iluminar".