Aleluya 2017 nº 250

PARROQUIA NTRA. SRA. DE LA ASUNCIÓN BIAR

III DOMINGO DEL TIEMPO ORDINARIO

DEL 22 AL 28 DE ENERO DE 2017

Y TAMBIÉN ESTA SEMANA:

Evangelio del domingo, reflexión.

Noticias de la parroquia, La nieve suspende los actos litúrgicos y la Festividad de San Antonio Abad.

Noticias de la Iglesia:
Noticias del Papa.

www.parroquiadebiar.com **https://www.facebook.com/parroquiadebiar**

Lectura del santo evangelio según san Mateo (4,12-23)

AL enterarse Jesús de que habían arrestado a Juan se retirá a Galilea. Dejando Nazaret se estableció en Cafarnaúm, junto al mar, en el territorio de Zabulón y Neftalí, para que se cumpliera lo dicho por medio del profeta Isaías:

«Tierra de Zabulón y tierra de Neftalí,
camino del mar, al otro lado del Jordán,
Galilea de los gentiles.
El pueblo que habitaba en tinieblas
vio una luz grande;
a los que habitaban en tierra y sombras de muerte,
una luz les brilló».

Desde entonces comenzó Jesús a predicar diciendo:
«Convertíos, porque está cerca el reino de los cielos».
Paseando junto al mar de Galilea vio a dos hermanos, a Simón, llamado Pedro, y a Andrés, que estaban echando la red en el mar, pues eran pescadores.
Les dijo:
«Venid en pos de mí y os haré pescadores de hombres».
Inmediatamente dejaron las redes y lo siguieron.
Y pasando adelante vio a otros dos hermanos, a Santiago, hijo de Zebedeo, y a Juan, su hermano, que estaban en la barca repasando las redes con Zebedeo, su padre, y los llamó.
Inmediatamente dejaron la barca y a su padre y lo siguieron.
Jesús recorría toda Galilea enseñando en sus sinagogas, proclamando el evangelio del reino y curando toda enfermedad y toda dolencia en el pueblo.

PALABRA DEL SEÑOR

El Evangelio hoy……

En el evangelio de hoy nos encontramos como los hijos del Zebedeo escuchan la llamada de Jesús, que los invita a ser pescadores de hombres, anunciadores la Palabra de Dios por todas partes, como hace el mismo Jesús.

¿Piensa unos momentos en tu interior?

También, nosotros hoy, debemos anunciar a Jesús, ser portadores ante una sociedad cada vez más alejada del Evangelio y de la Iglesia del regalo de la Buena Noticia de Jesús.

Cuando descubrimos lo mismo que aquellos hombres que dejaron la pesca paras seguirlo, somos los dueños de nuestra vida, encontramos la energía para vivir sin esclavitud, la libertad y el amor para vivir y compartir, nos hacemos más cercanos y acogedores con los marginados y desprotegidos de la sociedad.

La mejor forma de transmitir el amor de Dios es sentirlo, vivirlo y celebrar que ya estamos salvados. Una vez que hayamos tomado conciencia de ello no quedarnos para nosotros el hallazgo, sino compartirlo con alegría y vitalidad.

CULTO Y ACTIVIDADES DE LA SEMANA

CULTO DE LA SEMANA

Domingo: 22:

-09:00 horas Santa Misa de Alba.

-12:00 horas Santa Misa de familias.

Lunes 23, , Miércoles 25 y Viernes 27:
-18,30 horas Santo Rosario.
-19,00 horas Santa Misa.
Martes 24:
-18,30 horas Santo Rosario.
-19,00 horas Celebración de la Palabra
Jueves: 26:
-18,00 horas Exposición Mayor del Santísimo Sacramento
-18,55 horas Reserva del Santísimo.
-19:00 horas Santa Misa.

Sábado 28:
-19,00 horas Felicitación Sabatina.
-19,30 horas Santa Misa del Domingo.

Intenciones Misas.

Domingo: 22:

Misa 9,00 horas: Inten. Suf. Por el pueblo

Misa 12,00 horas Inten. Suf. Dftos. Familia Liceras, Concepción Gutiérrez

Lunes : 23: Inten. Suf. Manuel Torres Maestre, Dftos. Familia Parra Valdés, Emilio Guill Mira

Martes : 24: No hay Santa Misa.

Miércoles: 25: Inten. Suf. Cristóbal Molina, Dftos. Familia Amorós Gisbert, Dftos. Familia Valdés Verdú

Jueves: 26: Inten. Suf. Francisco Richart Verdú, Cristóbal Colomina Vidal

Viernes: 27: Inten. Suf. Mateo Pérez Merí

Sábado: 28: Inten.Suf. Carlos Gutiérrez, María Hernández, José Mª Gutiérrez, Mª del Milagro Apolinario, Hermanas Hernández Valdés, Dftos. Familia Pérez-Marsá Gosálvez, Mª José Coloma, Antonio Valls Miró, Antonio Castelló, Amelia del Valle, Manuel Castelló Pastor, Dftos. Familia Román Almiñana,

ACTIVIDADES

SACRAMENTO DE LA RECONCILIACIÓN

De miércoles a sábado
De 09,00 a 10,00 horas.
De 18,00 a 19,00 horas

DESPACHO PARROQUIAL

Martes de 20,00 a 21,00 horas.

CENTRO ADMÓN Y CONTABLE

De Martes a Jueves

De 19,00 a 20,00 Horas.

LIMPIEZA TEMPLO

Miércoles 16,00 horas.

Se ruega encarecidamente a toda persona que pueda acuda ayudarnos a esta gran tarea.

HORARIO DE CATEQUESIS PARROQUIAL

Curso 2º de Despertar: último viernes de cada mes.

Curso 3º : Domingo de 10,45 a 11,45 horas.

Curso 4º Domingo de 10,45 a 11,45 horas.

Curso 5º Jueves de 17,15 a 18,15 horas.

Curso 6º Viernes de 17,15 a 18,15 horas

Curso 1º de Eso de 17,15 a 18,15 horas

Curso 2º de Eso Domingo de 11,00 a 12,00 horas

Curso 3º de Eso Viernes de 17,15 a 18,15 horas.

NOTICIAS DE LA PARROQUIA

El pasado día 19 del cte. Biar apareció a primera hora de la mañana con una copiosa nevada, por lo que, prácticamente en el día de ayer se paralizó la actividad en los colegios .

NOTICIAS DE LA PARROQUIA

El pasado domingo día 15 se celebró en nuestra Villa la Festividad de San Antonio Abad,

NOTICIAS DE LA PARROQUIA

NOTICIAS DE LA IGLESIA

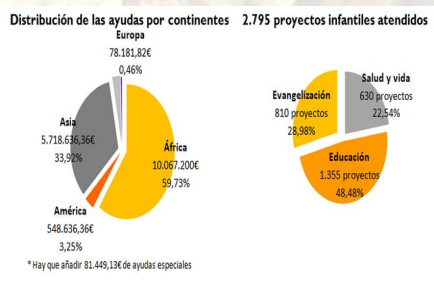

NOTICIAS DEL PAPA FRANCISCO

Papa Francisco: Cuando las cosas se vuelvan oscuras ¡recen más!

VATICANO, 18 Ene. 17 / 05:01 am (ACI).- La esperanza y la oración, dijo el Papa Francisco en la Audiencia General de este miércoles, van de la mano y ayudan a descubrir al verdadero Dios. "La oración te lleva adelante en la esperanza y cuando las cosas se vuelven oscuras, más oración", dijo ante miles de fieles.En su nueva catequesis, el Pontífice explicó que “en la Sagrada Escritura, entre los profetas de Israel, destaca una figura un poco anómala, un profeta que intenta sustraerse a la llamada del Señor rechazando ponerse al servicio del plan divino de salvación: el profeta Jonás”.

Papa Francisco reza por la unidad de los cristianos y alienta la reconciliación

VATICANO, 18 Ene. 17 / 06:41 am (ACI).- “Comunión, reconciliación y unidad son posibles”, aseguró el Papa Francisco en la Audiencia General del miércoles con motivo de la Semana de Oración por la Unidad de los Cristianos que se inicia este 18 de enero y concluirá el próximo día 25 en la fiesta de la Conversión de San Pablo.

Papa Francisco: Luchemos a diario contra el "imperio de satanás" que quiere destruirnos

VATICANO, 19 Ene. 17 / 05:43 am (ACI).- La homilía del Papa Francisco en la Misa que celebró en la Casa Santa Marta se centró en el Evangelio del día en el que una gran multitud sigue a Jesús e incluso los malos espíritus reconocían que era el Hijo de Dios. El Pontífice alertó entonces de los espíritus del mal que intentar llevar al hombre por caminos equivocados.

Francisco habló sobre cómo en el relato evangélico los espíritus impuros reconocían que Jesús era el Hijo de Dios. “Esta es la verdad; esta es la realidad que cada uno de nosotros siente cuando se acerca a Jesús. Los espíritus inmundos buscan impedirlo, nos hacen la guerra. ‘Pero padre, yo soy muy católico, voy siempre a Misa. Nunca, nunca tengo estas tentaciones. Gracias a Dios ¡no!”.

Papa Francisco: Conocer a Cristo nos cambia el corazón, la mente y renueva por dentro

VATICANO, 20 Ene. 17 / 05:26 am (ACI).- El Papa Francisco reflexionó sobre el cambio de mentalidad y de corazón que se dan cuando uno conoce a Cristo, e invitó a rechazar la mundanidad y las “estupideces del mundo” y recordó que cuando Dios perdona siempre “olvida”.

En la homilía en la Misa en la Casa Santa Marta, el Papa Francisco afirmó: “El sello de esta alianza de esta fidelidad, ser fiel a este trabajo que el Señor nos hace para cambiarnos de mentalidad, para cambiarnos el corazón. Los profetas decían: ‘Pero el Señor cambiará tu corazón de piedra en corazón de carne’. Cambiar el corazón, cambiar la vida, no pecar más y no hacer recordar al Señor lo que ha olvida-