Aleluya 2017 nº 296

PARROQUIA NTRA. SRA. DE LA ASUNCIÓN BIAR

II DOMINGO DE ADVIENTO

DEL 10 AL 16 DE DICIEMBRE DE 2017

www.parroquiadebiar.com https://www.facebook.com/parroquiadebiar

Lectura del santo evangelio según san Marcos 1, 1-8

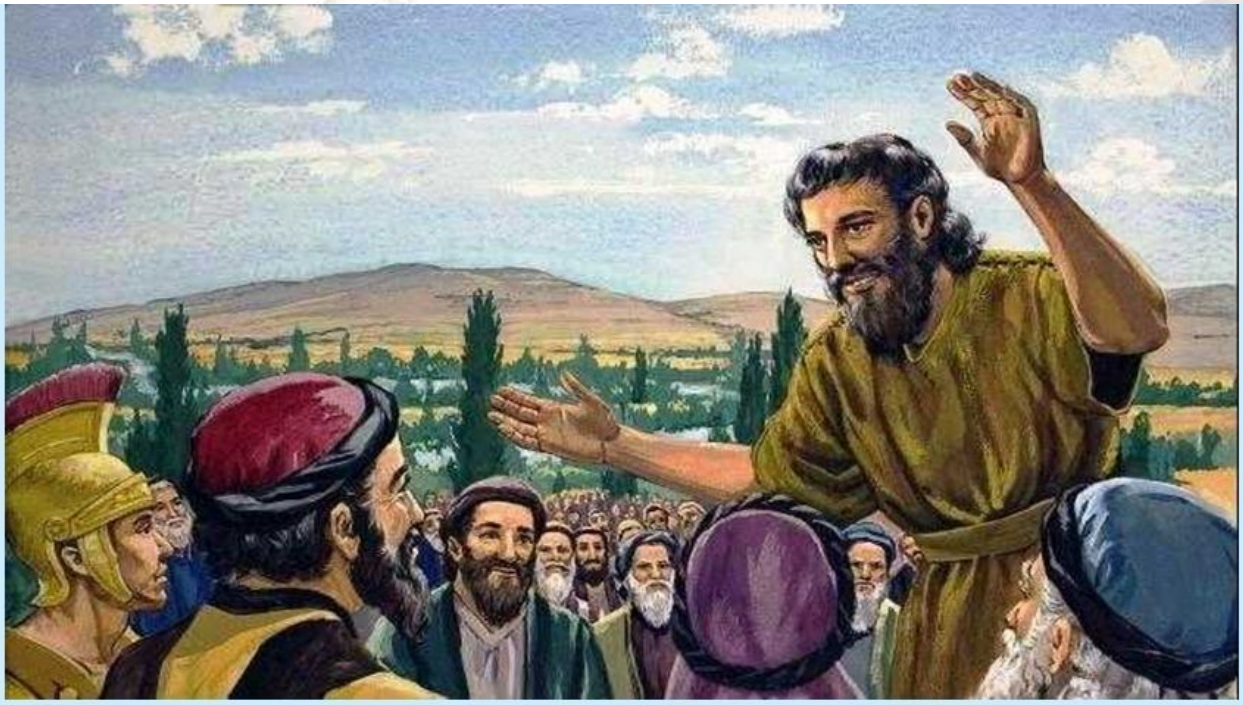

Marcos comienza anunciando la Buena Noticia.
En este *Evangelio,* JUAN BAUTISTA
invita a preparar el CAMINO
para acoger al MESÍAS.

Comienza el Evangelio de Jesucristo, Hijo de Dios. Está escrito en el profeta Isaías: «Yo envío mi mensajero delante de ti para que te prepare el camino. Una voz grita en el desierto: "Preparad el camino del Señor, allanad sus senderos."»
Juan bautizaba en el desierto; predicaba que se convirtieran y se bautizaran, para que se les perdonasen los pecados.
Acudía la gente de Judea y de Jerusalén, confesaban sus pecados, y él los bautizaba en el Jordán. Juan iba vestido de piel de camello, con una correa de cuero a la cintura, y se alimentaba de saltamontes y miel silvestre.
Y proclamaba: «Detrás de mí viene el que puede más que yo, y yo no merezco agacharme para desatarle las sandalias. Yo os he bautizado con agua, pero él os bautizará con Espíritu Santo.»

PALABRA DEL SEÑOR

Comienza el Evangelio de Jesucristo

"Comienza la Buena Noticia de Jesucristo, Hijo de Dios". Este es el inicio gozoso de Marcos. Pero a continuación, de manera abrupta y sin advertencia alguna, comienza a hablar de la urgente conversión que necesita vivir todo el pueblo para acoger a su Mesías y Señor.

En el desierto aparece un profeta diferente. Viene a preparar el camino del Señor. Este es su gran servicio a Jesús. Su llamada no se dirige a la conciencia individual de cada uno. Lo que busca Juan es preparar el camino al Señor, un camino concreto y bien definido, el camino que va a seguir Jesús defraudando las expectativas convencionales de muchos.

"Preparar el camino del Señor". Tal vez es la primera llamada que hemos de escuchar hoy los cristianos. La más urgente y decisiva. Estamos tratando de hacer no pocas cosas, pero, ¿Cómo preparar nuevos caminos al Señor en nuestras comunidades?.

RENDIJAS.-

Son bastantes las personas que ya no aciertan a creer en Dios. No

es que lo rechacen. Es que no saben que camino seguir para encontrarse con él. Y, sin embargo, Dios no está lejos. Oculto en el interior mismo de la vida, Dios sigue nuestros pasos, muchas veces errados o desesperanzados, con amor respetuoso y discreto. ¿CÓMO PERCIBIR SU PRESENCIA?.

Marcos nos recuerda el grito del profeta en medio del desierto: "Preparad el camino del Señor, allanad sus senderos". ¿Dónde y cómo abrir caminos a Dios en nuestras vidas?. No hemos de pensar en caminos expléndidos y despejados por donde llegue un Dios espectacular. El teólogo J.M. Rovira nos ha recordado que Dios se acerca a nosotros buscando la rendija que el hombre mantiene abierto a lo verdadero, a lo bueno, a lo bello, a lo humano. Son esos resquicios de la vida los que hemos de atender para abrir caminos a Dios.

.-Para algunos, la vida se ha convertido en un laberinto. Ocupados en mil cosas, se mueven y se agitan sin cesar, pero no saben de dónde vienen ni a dónde van. Se abre en ellos una rendija hacia Dios cuando se detienen para encontrarse con lo mejor de ellos mismos.

.-Hay quienes viven una vida descafeinada, plana e intrascendente en la que lo único importante es estar entretenido. Solo podrán vislumbrar a Dios si empiezan a atender el misterio que late en el fondo de la vida.

.-Otros viven sumergidos en "la espuma de las apariencias". Solo se preocupan de su imagen, de lo aparente y externo. Se encontrarán más cerca de Dios si buscan sencillamente la verdad.

.-Quienes viven fragmentados en mil trozos por el ruido, la retórica, las ambiciones o la prisa darán pasos hacia Dios si se esfuerzan por encontrar un hilo conductor que humanice sus vidas.

.-Muchos se irán encontrando con Dios si saben pasar de una actitud defensiva ante él a una postura de acogida; del tono arrogante a la oración humilde; del miedo al amor.

UNA IGLESIA...

La verdad es lo único que convence

LUNES 11

Cuando no hay humildad, las personas se degradan.

(Agatha Christe)

MARTES 12

Más vale un minuto de vida franca y sincera que cien años de hipocresía.

(Ángel Ganivet)

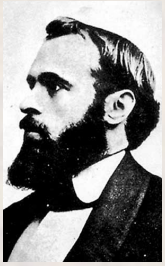

MIÉRCOLES 13

María fue bienaventurada porque antes de dar a luz a su maestro lo llevo en su seno.

(San Agustin)

JUEVES 14

María nos enseña el significado de vivir en el Espíritu Santo y que significa acoger la novedad de Dios en nuestra vida.

(Papa Francisco)

VIERNES 15

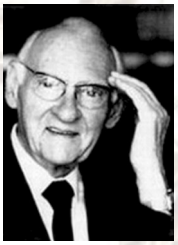

El que no escucha primero a Dios no tiene nada que decir al mundo.

(Hans URs Von Baltasar)

SÁBADO 16

Mientras mayor sea la dificultad, mayor será la gloria.

(Cicerón).

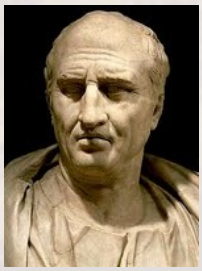

CULTO Y ACTIVIDADES DE LA SEMANA

CULTO DE LA SEMANA

Domingo 10

-09:00 horas Santa Misa de Alba.

-12:00 horas Santa Misa de familias,

Lunes 11, Martes 12, Miércoles 13 y Viernes 15

-18,30 horas Santo Rosario

-19,00 horas Santa Misa.

Jueves 14:

⇒ 18,00 Exposición Mayor de Jesús Eucaristía.

⇒ 18,55 Reserva del Santísimo Sacramento,.

⇒ 19,00 horas Santa Misa.

Sábado 16:

-19,00 Felicitación Sabatina.

-19,30 Santa Misa del Domingo.

Intenciones Misas.

Domingo 10:

Misa 9,00 horas: Inten. Suf. Por el pueblo

Misa 12,00 horas Inten. Suf. Dftos. Familia Liceras, Concepción Gutiérrez, José Berenguer Coloma, Miguel Díez Parra, María Soler Mora, Salvador Payá, Rosario Galvañ, María Luna Beneyto, Francisco Martínez Payá, Francisco Francés Parra, Bienve González García.

Lunes 11 Inten. Suf. José Mª Vilar Hernández

Martes 12: Fundación María Payá Santonja

Miércoles 13: Inten. Suf. José Ayala Pérez, José Santo, Ángeles Domenech Ribera .

Jueves 14: Fundación Julia Santonja.

Viernes 15 :Inten. Suf. Dftos. Familia Mollá Conca,

Sábado 16: Inten. Suf. Carlos Gutiérrez, María Hernández, José Mª Gutiérrez, Mª del Milagro Apolinario, Hermanas Hernández Valdés, Dftos. Familia Pérez-Marsá Gosálvez, Juan Molina Ribera, Dftos. Familia González Vilar

ACTIVIDADES

SACRAMENTO DE LA RECONCILIACIÓN

De miércoles a sábado

De 09,00 a 10,00 horas.

sábado de18,00 a 19,00 horas

DESPACHO PARROQUIAL

Miércoles de 19,30 a 20,30 horas.

CENTRO ADMÓN Y CONTABLE

Martes a Jueves

De 19,00 a 20,00 Horas.

LIMPIEZA TEMPLO

Miércoles 16,00 horas.

Se ruega encarecidamente a toda persona que pueda acuda ayudarnos a esta gran tarea.

CATEQUESIS

2º Primaria (Despertar) Lunes último de mes 15:30 a 16:30 horas

3º Primaria-Comunión, Miércoles16:30 a 17:30 h y Jueves de 17,00 a 18,00 horas

4º Primaria, Domingo 11 a 12 h

5º Primaria, Viernes 18:45 a 19:45 horas

6º Primaria, Jueves 17 a 18 horas

1º ESO, Viernes 16 a 17 horas

2º ESO, Viernes 16:15 a 17:15 horas

3º ESO- Confirmación, Viernes 16 a 17 horas.

El Papa señala los desafíos y características de la pastoral vocacional con jóvenes

VATICANO, 03 Dic. 17 / 09:03 am (ACI). - En un mensaje enviado a los participantes del Congreso Internacional "Pastoral Vocacional y VidaConsagrada. Horizontes y esperanzas", el Papa Francisco detalló los desafíos y las característas de esta pastoral, para que catequistas, sacerdotes y religiosos puedan apoyar a los jóvenes en su discernimiento vocacional.

El Papa Francisco propone 3 pasos para descubrir la vocación

VATICANO, 04 Dic. 17 / 06:53 am (ACI).- En un mensaje dirigido a Obispos, sacerdotes, consagrados y fieles de todo el mundo con motivo de la Jornada Mundial de Oración por las Vocaciones, que se celebrará el próximo 22 de abril de 2018, el Papa Francisco recordó que "nuestra vida y nuestra presencia en el mundo son fruto de una vocación divina" y por eso es necesario un proceso de discernimiento que ayude a descubrirla.

NOTICIAS DEL PAPA

El Papa a académicos y profesores: Educad a los jóvenes en el camino de la vida

VATICANO, 05 Dic. 17 / 12:02 pm (ACI).- El Papa Francisco se dirigió a la comunidad académica y pidió a sus miembros, especialmente a los que tienen la tarea de enseñar, que hablen "al corazón de los jóvenes, atesorad el rico patrimonio de la tradición latina para educarlos en el camino de la vida, y acompañarlos a lo largo de senderos llenos de esperanza y confianza".

Llamado del Papa a la paz en Tierra Santa: Que se respete su identidad como Ciudad Santa

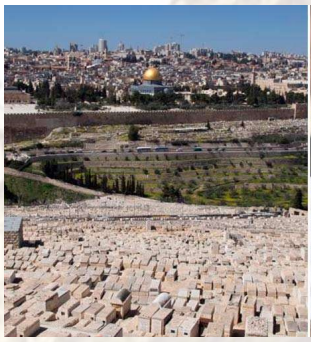

VATICANO, 06 Dic. 17 / 04:54 am (ACI).- La situación que en los últimos días se vive en Tierra Santa ha provocado que el Papa Francisco lance un nuevo llamado a la paz y al respeto como Ciudad Santa que es Jerusalén.