Aleluya 2018 nº 335

PARROQUIA NTRA. SRA. DE LA ASUNCIÓN BIAR

XXIII SEMANA DEL TIEMPO ORDINARIO CICLO B

SEMANA DEL 09 AL 15 DE SEPTIEMBRE DE 2018

www.parroquiadebiar.com https://www.facebook.com/parroquiadebiar

Lectura del santo evangelio según san Marcos 7, 31-37

En aquel tiempo, dejó Jesús el territorio de Tiro, pasó por Sidón, camino del lago de Galilea, atravesando la Decápolis. Y le presentaron un sordo que, además, apenas podía hablar; y le piden que le imponga las manos.

Él, apartándolo de la gente a un lado, le metió los dedos en los oídos y con la saliva le tocó la lengua. Y, mirando al cielo, suspiró y le dijo: «Effetá», esto es: «Ábrete.»

Y al momento se le abrieron los oídos, se le soltó la traba de la lengua y hablaba sin dificultad. Él les mandó que no lo dijeran a nadie; pero, cuanto más se lo mandaba, con más insistencia lo proclamaban ellos. Y en el colmo del asombro decían: «Todo lo ha hecho bien; hace oír a los sordos y hablar a los mudos.»

PALABRA DEL SEÑOR

Dejaros curar nuestra sordera

Los profetas del pueblo de Israel usaban la sordera como una metáfora para hablar de la cerrazón y la resistencia del pueblo a su Dios. Israel tiene oídos pero no oye.

Frente a esta sordera, Marcos ofrece en su relato matices muy sugerentes para trabajar esta CONVERSIÓN en las comunidades cristianas.

El sordo vive ajeno a todo. No parece ser consciente de su estado. No hace nada para acercarse a quien lo puede curar. Por suerte para él, unos amigos se interesan por él y lo llevan ante Jesús. Así ha de ser la comunidad cristiana: Un grupo de personas que se ayudan mutuamente para vivir en torno a Jesús dejándose curar por él.

Jesús trabaja intensamente los oídos y la lengua del enfermo, pero no basta. Es necesario que el sordo COLABORE. Por eso Jesús después de orar al Padre, le GRITA AL ENFERMO la primera palabra que ha de escuchar quien vive sordo a Jesús y su Evangelio: "ÁBRETE".

Es urgente que los cristianos escuchemos también hoy esta llamada de Jesús. No son momentos fáciles para la Iglesia. Se nos pide actuar con lucidez.

ABRIRNOS A JESÚS. SALIR DEL AISLAMIENTO.-

Aquel hombre sale de su aislamiento y, por vez primera sabe, descubre lo que es vivir escuchando a los demás y conversando abiertamente con todos. La gente queda admirada: Jesús lo hace todo bien como el Creador.

"ÁBRETE". ¿No es esta la invitación que hemos de escuchar también nosotros hoy para rescatar nuestro corazón del aislamiento?.

Sin duda es bueno aprender nuevas técnicas de comunicación, pero hemos de aprender, antes que nada, a abrirnos a la amistad y al amor verdadero. El egoísmo, la desconfianza y la insolidaridad son también hoy lo que más nos separa y aísla unos de otros. Por ello, la CONVERSIÓN AL AMOR es el camino indispensable para escapar de la soledad. El que se abre al amor vive de manera solidaria. LA FE CEISTIANA ESTÁ SIEMPRE LLAMADA A LA COMUNICACIÓN Y A LA APERTURA.

UNA IGLESIA... La verdad es lo único que convence

Lunes 10

Si no quieres sufrir no ames, ¿pero si no amas, para qué quieres vivir?. (San Agustín)

Martes 11

Este es el pensamiento fundamental de mi predicación: nada me importa tanto como la vida humana. (Oscar Romero)

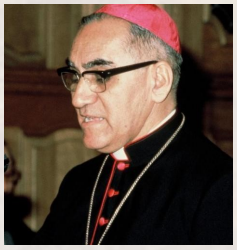

Miércoles 12

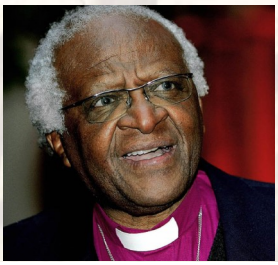

La esperanza es ser capaz de ver que hay una luz a pesar de tanta oscuridad. (Desmond Tutu)

Jueves 13

Jesús no vino a decirnos las respuestas a los problemas de la vida. El vino para ser la respuesta. (Tim Keller)

Viernes 14

: Cuándo servimos a los pobres y a los enfermos, servimos a Jesús. No debemos dejar de ayudar a nuestros vecinos porque en ellos servimos a Jesús. (Santa Rosa de Lima)

Sábado 15

En esta vida hay que ser solución, no problema. (Santo Tomas de Aquino).

CULTO Y ACTIVIDADES DE LA SEMANA

CULTO DE LA SEMANA

Domingo 09:
-09,00 Horas Santa Misa de Alba.
-12:00 horas Santa Misa de familias.
Lunes 10 Martes 11 Miércoles 12 y Viernes 14
-19,30 horas Santo Rosario
-20,00 horas Santa Misa.
Jueves 13:
-19,00 horas **Exposición Solemne del Santísimo.**
-19,58 Horas **Reserva del Santísimo**.
-20:00 horas Santa Misa.
Sábado 15:
-19,30 horas Felicitación Sabatina.
-20,00 horas Santa Misa del Domingo.

Intenciones Misas.

Domingo 09:
Misa de Alba: Inten Suf .por el pueblo
Misa de 12,00: Inten. Suf. Concepción Gutiérrez, Dftos. Familia Liceras, José Berenguer Coloma, Juan Mas, Teresa Vidal
Lunes 10 : Inten. Suf. Miguel Díez Parra, María Soler Mora, Salvador Payá, Rosario Galvañ, María Luna Beneyto, Francisco Martínez Payá, Francisco Francés Parra,
Martes 11: Inten. Suf. José Mª Vilar Hernández
Miércoles 12: .
Jueves 13 Inten. Suf. José Santo, Ángeles Domenech Ribera
Viernes 14: Inten. Suf. Felicidad Colomina Valenciano
Sábado 15: inten. Suf. Carlos Gutiérrez, María Hernández, José Mª Gutiérrez, Mª del Milagro Apolinario, Hermanas Hernández Valdés, Dftos. Familia Pérez-Marsá Gosálvez, Antonio Castelló, Amelia del Valle, Manuel Castelló Pastor, Dftos. Familia Mollá Conca,

INTENCIÓN DE LA CONFERENCIA EPISCOPAL ESPAÑOLA

ENCOMENDADA A LA RED MUNDIAL DE ORACIÓN DEL PAPA EN ESPAÑA (APOSTOLADO DE LA ORACIÓN)

mej
MOVIMIENTO EUCARÍSTICO JUVENIL

CONFERENCIA EPISCOPAL ESPAÑOLA

SEPTIEMBRE 2018

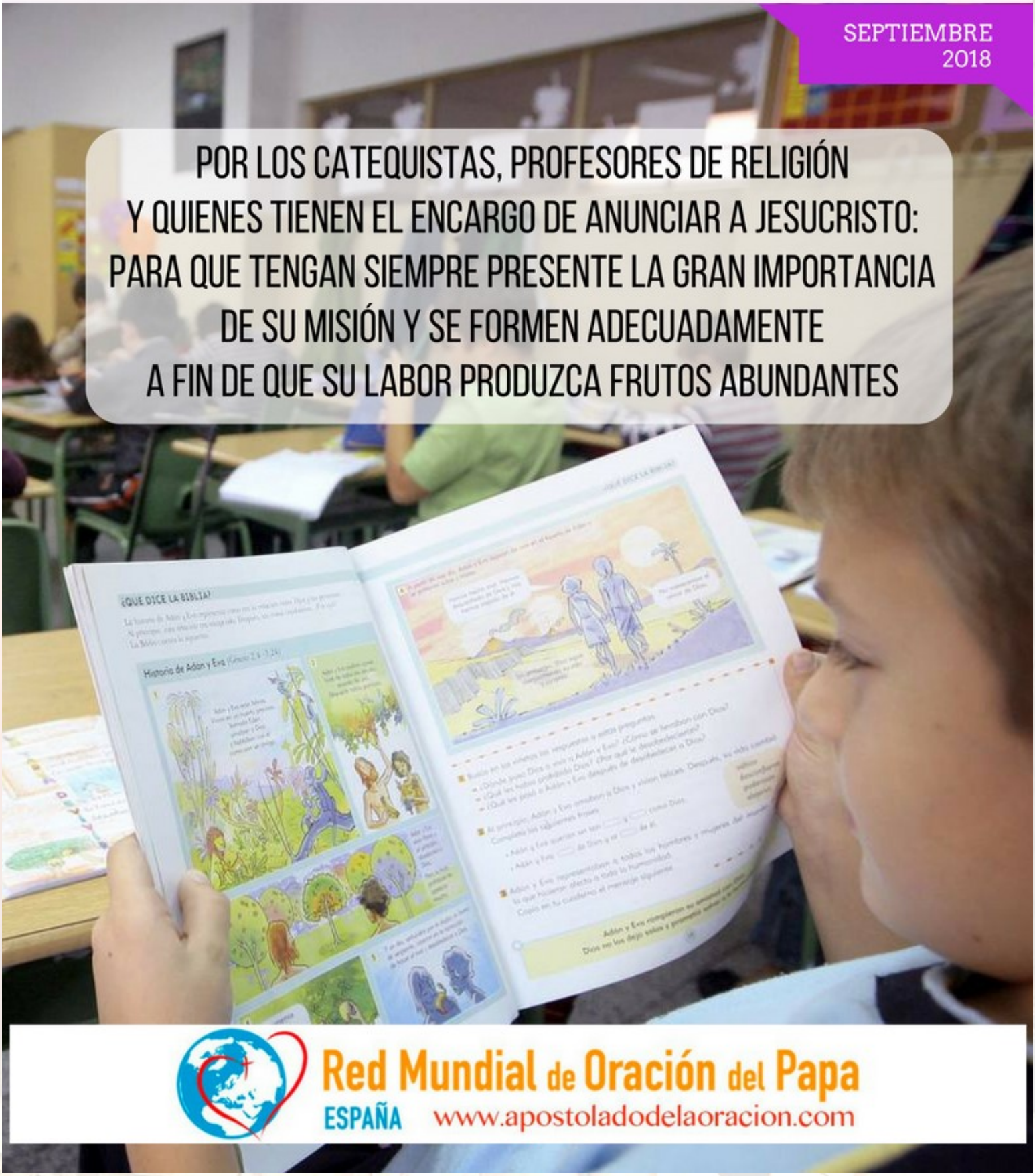

POR LOS CATEQUISTAS, PROFESORES DE RELIGIÓN
Y QUIENES TIENEN EL ENCARGO DE ANUNCIAR A JESUCRISTO:
PARA QUE TENGAN SIEMPRE PRESENTE LA GRAN IMPORTANCIA
DE SU MISIÓN Y SE FORMEN ADECUADAMENTE
A FIN DE QUE SU LABOR PRODUZCA FRUTOS ABUNDANTES

Red Mundial de Oración del Papa
ESPAÑA www.apostoladodelaoracion.com

NOTICIAS DE LA PARROQUIA

FESTETA DE SETEMBRE 2018

NOTICIAS DE LA PARROQUIA

ADIOS REINA DEL CIELO

Noticias del Papa Francisco

El Papa critica un mundo "sediento de diversión" pero que hace sentir vacías a las personas

En su última catequesis en la Audiencia General del miércoles, el Papa Francisco criticó la mentalidad del mundo actual, en el que parece que hay que divertirse a toda costa, y pidió reconciliarse con la propia historia personal.

Papa Francisco a deportistas: ¡Poned pasión a la vida y contagiadla!

El Papa Francisco recibió a primera hora de la mañana a una delegación de motociclistas del Gran Premio Octo de San Marino y de la Rivera de Rimini, a quienes animó a tener ganas de vivir y promover los valores del deporte. "Contagiad con la pasión: este mundo necesita pasiones, de la pasión. Vivir con pasión y no como quien lleva la vida como un peso. La pasión es ir adelante". También les exhortó a ser "campeones de vida".

El Papa pide acudir bien a la confesión: No como loros o como si nos maquillaran

En la Misa que presidió a primera hora de la mañana, el Papa Francisco habló de la importancia de reconocerse pecador y dio algunas claves para acudir bien al Sacramento de la Confesión.
En la capilla de la Casa Santa Marta, comentó el Evangelio de Lucas en el que Jesús pide a Pedro subir a la barca, y después de predicar, lo invita a echar las redes y se produce una pesca milagrosa.

¡Sean luz para el mundo!, pide el Papa Francisco a un grupo de viudas

El Papa Francisco recibió a las participantes del Congreso Internacional para las Viudas consagradas, a quienes exhortó a ser luz para el mundo y vivir en la castidad, la obediencia y la pobreza. "La muerte de vuestro marido os ha llevado a reconocer también una llamada particular del Señor y a responder con la consagración a Él por amor y con amor. Junto a vosotras, doy gracias a Dios por la fidelidad de su amor que une a cada una de vosotras, más allá de la muerte, a su esposo y que os ha llamado y consagrado para vivir hoy la secuela de Cristo en castidad, obediencia y pobreza".