Aleluya 2018 nº 345

PARROQUIA NTRA. SRA. DE LA ASUNCIÓN BIAR

XXXIII SEMANA DEL TIEMPO ORDINARIO CICLO B

SEMANA DEL 18 AL 24 DE NOVIEMBRE DE 2018

www.parroquiadebiar.com https://www.facebook.com/parroquiadebiar

Lectura del santo evangelio según san Marcos 13,24-32

En aquel tiempo, dijo Jesús a sus discípulos: «En aquellos días, después de esa gran angustia, el sol se hará tinieblas, la luna no dará su resplandor, las estrellas caerán del cielo, los astros se tambalearán. Entonces verán venir al Hijo del hombre sobre las nubes con gran poder y majestad; enviará a los ángeles para reunir a sus elegidos de los cuatro vientos, de horizonte a horizonte. Aprended de esta parábola de la higuera: Cuando las ramas se ponen tiernas y brotan las yemas, deducís que el verano está cerca; pues cuando veáis vosotros suceder esto, sabed que él está cerca, a la puerta. Os aseguro que no pasará esta generación antes que todo se cumpla. El cielo y la tierra pasarán, mis palabras no pasarán, aunque el día y la hora nadie lo sabe, ni los ángeles del cielo ni el Hijo, sólo el Padre.»

PALABRA DEL SEÑOR

Las palabras de Jesús no pasarán.-

Al final de su escrito, Marcos quiso ofrecer a sus lectores la visión del "final". Quería ofrecerles luz y esperanza. Recogió dichos auténticos de Jesús, y les recordó el último secreto que encierra la vida: al final, Jesús, el "hombre nuevo", dirá la última palabra.

Los signos de desesperanza no son siempre del todo visibles, pues la falta de esperanza puede disfrazarse de optimismo superficial, activismo ciego o secreto pasotismo.

Por otra parte, son bastantes los que no reconocen sentir el miedo, aburrimiento, soledad o desesperanza porque según el modelo social vigente, se supone que un hombre que triunfa en la vida, no puede sentirse solo, aburrido o temeroso..

Otras veces nos defendemos de nuestro vacío de esperanza sumergiéndonos en la actividad. No soportamos estar sin hacer nada. Necesitamos ocuparnos en algo para no enfrentarnos a nuestro futuro.

Pero la pregunta es inevitable : ¿Qué nos espera después de tantos esfuerzos, luchas, ilusiones y sinsabores?. ¿ No tenemos otro objetivo sino producir cada vez más, disfrutar cada vez mejor lo producido y consumir más y más, hasta ser consumido por nuestra propia caducidad?.

El ser humano necesita una esperanza para vivir.

Una esperanza que no sea “una envoltura para la resignación,” como la de aquellos que se las arreglan para organizarse una vida lo bastante tolerable como para aguantar la aventura de cada día. Una esperanza que no debe confundirse tampoco con una espera pasiva.

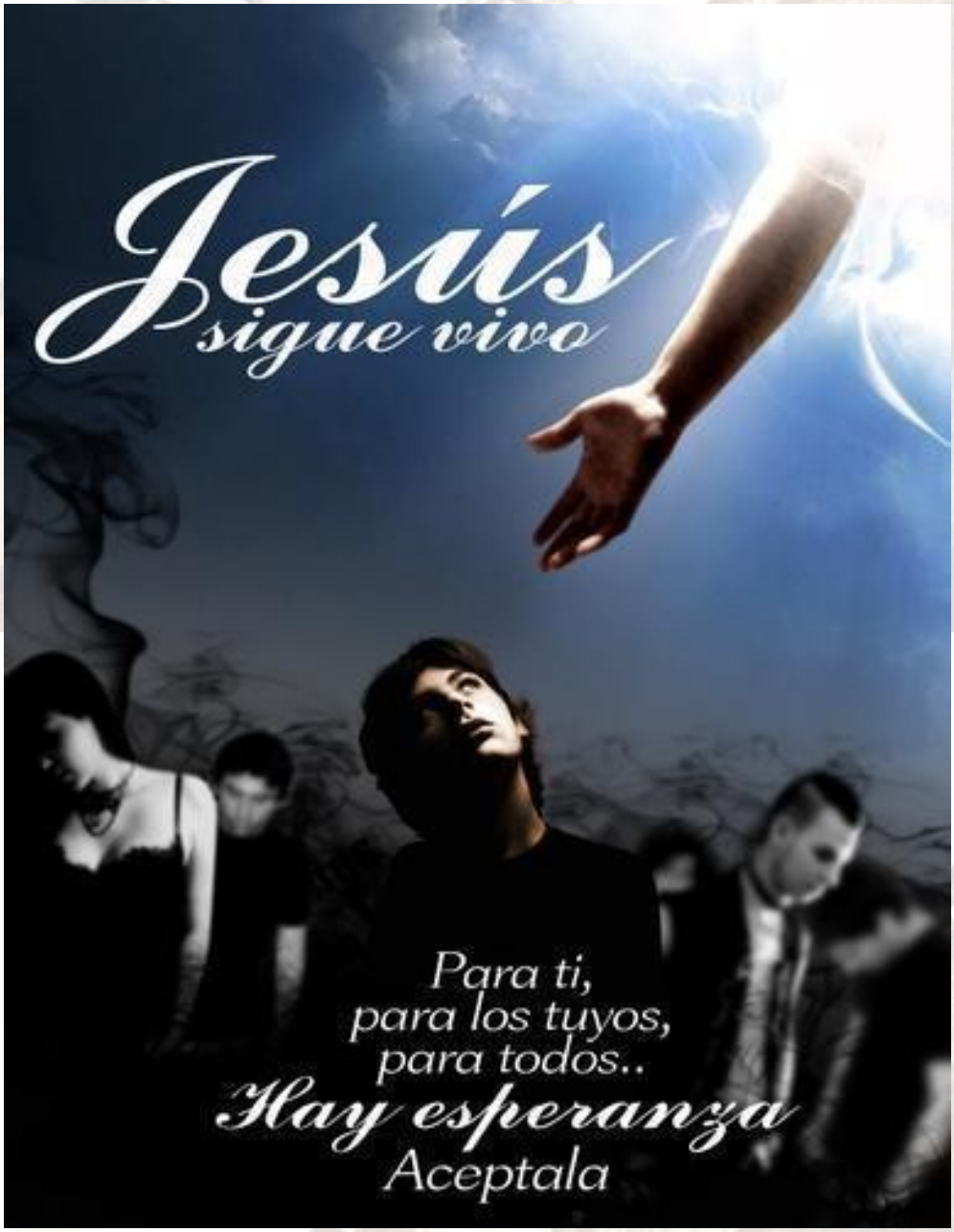

El hombre necesita en su corazón una esperanza que se mantenga viva, aunque otras pequeñas esperanzas se vean malogradas e incluso completamente destruidas.

Los cristianos encontramos esta esperanza en Cristo y en sus palabras, que “no pasarán”. No esperamos algo ilusorio. Nuestra esperanza se apoya en el hecho de la resurrección de Jesús. Desde Cristo resucitado nos atrevemos a ver la vida presente en estado de gestación, como germen de una vida que alcanzará su plenitud final en Dios.

UNA IGLESIA... La verdad es lo único que convence

Lunes 19

No dejemos que nos roben la alegría de la evangelización

(Papa Francisco)

Martes 20

En este mundo bonito y violento, el sueño de la libertad debería triunfar sobre el miedo. (Ivone Guevara).

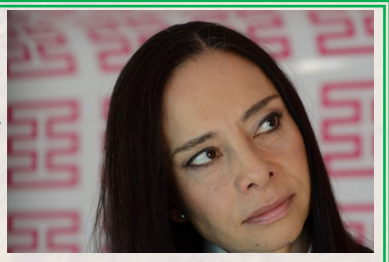

Miércoles 21

Que la tierra se una a la planta de tus pie y te mantenga firme (Bendición Maya).

Jueves 22

El discípulo y la misión siempre suponen la pertenencia a una comunidad. (Aparecida).

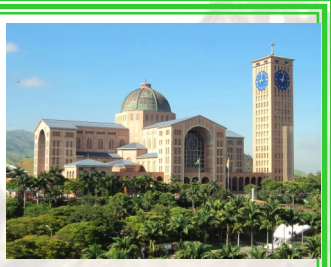

Viernes 23

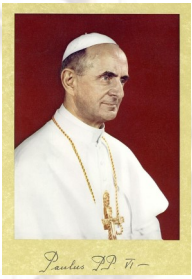

El primer fruto de la lectura de la Biblia es la seguridad gozosa de la fe.

(Papa Pablo VI)

Sábado 24

Solo se puede vivir plenamente el evangelio con un corazón gozoso y con un corazón renovado. (Papa Francisco).

CULTO Y ACTIVIDADES DE LA SEMANA

CULTO DE LA SEMANA

Domingo 18:
-09,00 horas Santa Misa de Alba.
-12:00 horas Santa Misa de familias.
Lunes 19, Martes 20, Miércoles 21 y Viernes 23
-18:30 horas Santo Rosario
-19,00 horas Santa Misa.
Jueves 22:
-18,00 horas **Exposición Solemne del Santísimo.**
-18,58 horas **Reserva del Santísimo**.
-19:00 horas Santa Misa.
Sábado 24:
-19,00 horas Felicitación Sabatina.
-19,30 horas Santa Misa del Domingo.

Intenciones Misas.

Domingo 18:
Misa de Alba Inten Suf por el pueblo.
Misa de 12,00: Inten. Suf. Dftos. Familia Escoda, Dftos. Familia Liceras, Concepción Gutiérrez, Fausto Vicedo Román Ildefonso de San Cristóbal Ferríz.

Lunes 19:

Martes 20: Inten. Suf. María Beneyto Perpiñá, Amparo Albero Navarro

Miércoles 21: Inten. Suf. Josefa y Mª Gracia Verdú Román

Jueves 22: Inten. Suf. Ildefonso de San Cristóbal Ferríz
Viernes 23:
Sábado 24: Inten. Suf. Antonio Valls Miró, Carlos Gutiérrez, María Hernández, José Mª Gutiérrez, Mª del Milagro Apolinario, Hermanas Hernández Valdés, Dftos. Familia Pérez-Marsá Gosálvez, Dftos. Familia Parra Valdés, Dftos. Familia Román Almiñana

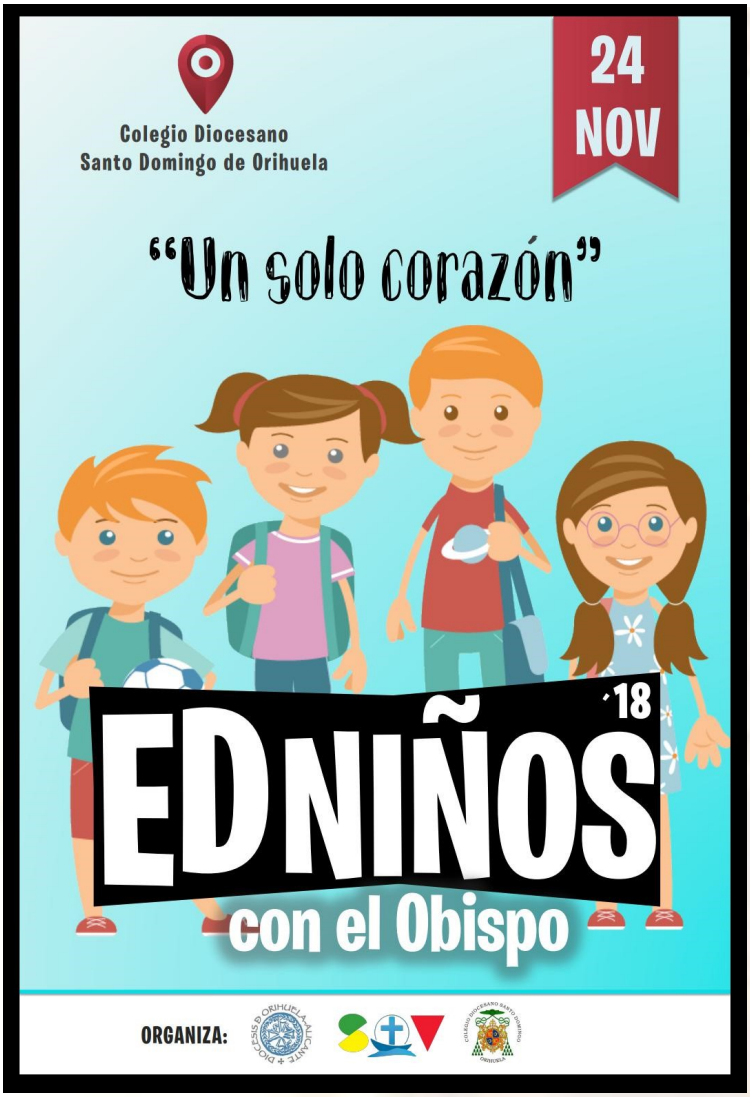

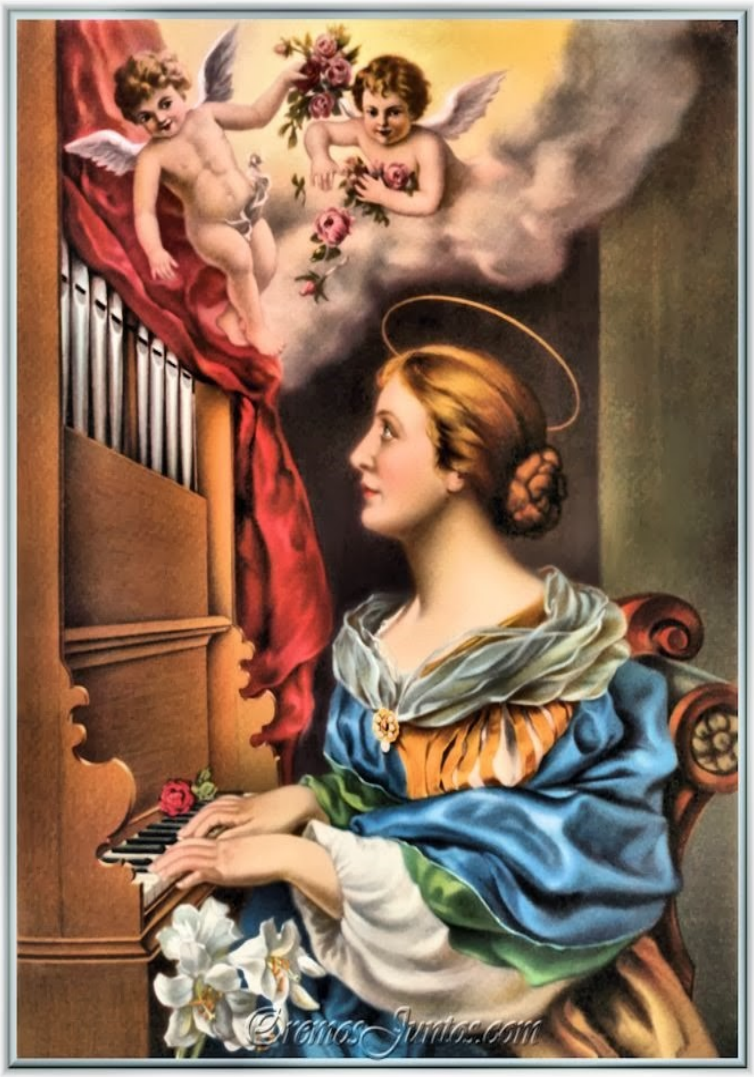

NOTICIAS DE LA PARROQUIA

En la Santa Misa de Familias ofrecerán hoy sus instrumentos los educandos y educandas que acceden a la Banda de la Societat Musical de Biar

Agustín Punzano Castelló

Aleixs Ferríz Alcaraz

Alejandro Luna Valdés

Anna Pérez Francés

Beatriz Barroso Ferríz

Juan Sanchis Domenech

Laura Sanchis García

OREMOS CON EL PAPA POR SUS INTENCIONES

Apostolado de la Oración | Apostleship of Prayer | Globalespiritualité | Apostolado de la Oración | Gebetsapostolat

Diálogo antes que las armas

NOVIEMBRE 2018

www.apmej.org

Esta es la fórmula que el Papa Francisco propuso para salvar a Europa de la indiferencia

El Papa Francisco afirmó que, en una Europa afectada por la indiferencia y el secularismo, el desarrollo de una cultura eucarística se hace más urgente que nunca.
El Santo Padre hizo esta petición en la audiencia que concedió en el Vaticano a los participantes en la Plenaria del Comité Pontificio para el Congreso Eucarístico Internacional, que se celebrará en Budapest, Hungría, en el año 2020.

El Papa destaca la eficacia de la música y el canto en la misión evangelizadora

El Papa Francisco destacó la música y el canto como herramientas eficaces para la evangelización en el mundo contemporáneo capaces de "transmitir de manera universal la belleza y la fuerza del amor cristiano".

Redacción ACI Prensa

Noticias del Papa Francisco

El Papa pide evitar la ostentación religiosa y anima a los cristianos a ser humildes

Durante el rezo del Ángelus en la Plaza de San Pedro del Vaticano este domingo 11 de noviembre, el Papa Francisco advirtió contra la tentación de emplear la religión como instrumento para escalar socialmente, una actitud que Jesús criticaba en los escribas y en los fariseos.

El Papa ofrece poner las universidades eclesiásticas al servicio de la paz

El Papa Francisco propuso poner la red mundial de universidades eclesiásticas al servicio de un "diálogo auténtico capaz de extinguir el odio, de abandonar egoísmos y referencias a sí mismos, de superar los deseos de poder y de abrumar a los más débiles y a los últimos".