Aleluya 2015 nº 191

PARROQUIA NTRA. SRA. DE LA ASUNCIÓN BIAR

II DOMINGO DE ADVIENTO

SEMANA DEL 06 AL 12 DE DICIEMBRE DE 2015

Y TAMBIÉN ESTA SEMANA:

Evangelio del domingo, de la Inmaculada, y reflexión de ambos días.

Noticias de la parroquia: Festividad de la Inmaculada Concepción.

Noticias de la Iglesia : Noticias del Papa.

www.parroquiadebiar.com https://www.facebook.com/parroquiadebiar

Lectura del santo evangelio según san Lucas (3,1-6):

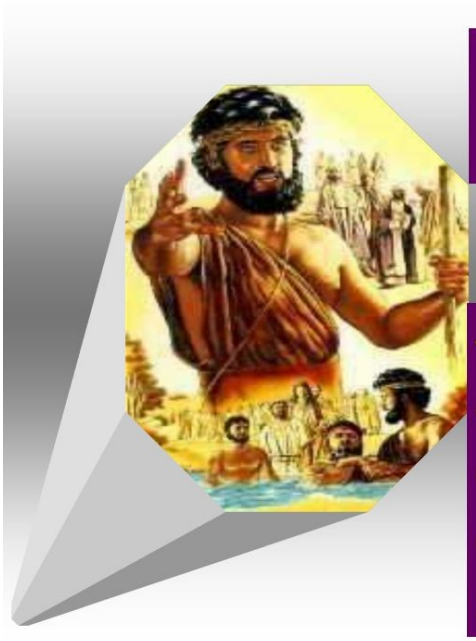

Una voz grita en el desierto:

«Preparad el camino del Señor, allanad sus senderos».

En el año quince del reinado del emperador Tiberio, siendo Poncio Pilato gobernador de Judea, y Herodes virrey de Galilea, y su hermano Felipe virrey de Iturea y Traconítide, y Lisanio virrey de Abilene, bajo el sumo sacerdocio de Anás y Caifás, vino la palabra de Dios sobre Juan, hijo de Zacarías, en el desierto.
Y recorrió toda la comarca del Jordán, predicando un bautismo de conversión para perdón de los pecados, como está escrito en el libro de los oráculos del profeta Isaías: «Una voz grita en el desierto: Preparad el camino del Señor, allanad sus senderos; elévense los valles, desciendan los montes y colinas; que lo torcido se enderece, lo escabroso se iguale. Y todos verán la salvación de Dios.»

PALABRA DEL SEÑOR

El Evangelio hoy.....

En esta segunda semana de Adviento tenemos que estar abiertos a la esperanza, al cambio, a vivir anunciando la Buena Nueva, aunque en algunos momentos nos sintamos desfallecer.

¿Piensa unos momentos en tu interior.

Preparémonos en estos días, como si fuese la primera y última, para recibir el gran regalo que nos trae la Navidad. Vivamos intensamente la celebración de la Eucaristía porque es el encuentro fraternal entre el Padre y sus hijos.
Caminemos unidos. Salgamos juntos al encuentro de Dios que se hace niño para compartirse, darse, entregarse y regalarnos la salvación; salvación que viene para todos, sin discriminación de razas o culturas, de edades, sin distinción de adhesiones políticas o religiosas.
Dios está por encima de todos los condicionamientos, Dios no tiene fronteras.
Dios vino y viene cada día para darnos oportunidad de convertirnos, de pasar del silencio del desierto a la escucha de la Palabra; pero para llevar a cabo esta tarea tenemos que dejar atrás el orgullo que nos envilece, todo aquello que nos paraliza. Tenemos que avanzar y salir de la postración que nos ciega y nos impide trabajar en la construcción del ideal cristiano: un mundo donde se viva el amor y la justicia.

8 DE DICIEMBRE
SOLEMNIDAD DE LA INMACULADA CONCEPCIÓN DE LA VIRGEN MARÍA

Proclama mi alma la grandeza del Señor, se alegra mi espíritu en Dios, mi salvador; porque ha mirado la humillación de su esclava.

Desde ahora me felicitarán todas las generaciones, porque el Poderoso ha hecho obras grandes por mí:su nombre es santo, y su misericordia llega a sus fieles de generación en generación.

El hace proezas con su brazo: dispersa a los soberbios de corazón, derriba del trono a los poderosos y enaltece a los humildes, a los hambrientos los colma de bienes y a los ricos los despide vacíos.

Auxilia a Israel, su siervo, acordándose de la misericordia -como lo había prometido a nuestros padres- en favor de Abrahán y su descendencia por siempre. Gloria al Padre. **Proclama mi alma la grandeza del Señor, se alegra mi espíritu en Dios, mi salvador; porque ha mirado la humillación de su esclava.**

Desde ahora me felicitarán todas las generaciones, porque el Poderoso ha hecho obras grandes por mí:su nombre es santo, y su misericordia llega a sus fieles de generación en generación.

El hace proezas con su brazo: dispersa a los soberbios de corazón, derriba del trono a los poderosos y enaltece a los humildes, a los hambrientos los colma de bienes y a los ricos los despide vacíos.

Auxilia a Israel, su siervo, acordándose de la misericordia -como lo había prometido a nuestros padres- en favor de Abrahán y su descendencia por siempre.

Lectura del santo evangelio según san Lucas (1.26-38):

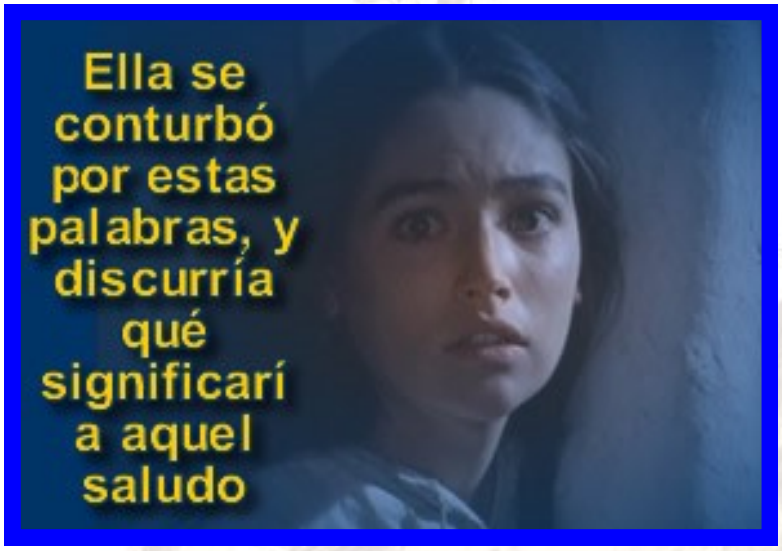

En aquel tiempo, el ángel Gabriel fue enviado por Dios a una ciudad de Galilea llamada Nazaret, a una virgen desposada con un hombre llamado José, de la estirpe de David; la virgen se llamaba María.
El ángel, entrando en su presencia, dijo: «Alégrate, llena de gracia, el Señor está contigo.»
Ella se turbó ante estas palabras y se preguntaba qué saludo era aquél.
El ángel le dijo: «No temas, María, porque has encontrado gracia ante Dios. Concebirás en tu vientre y darás a luz un hijo, y le pondrás por nombre Jesús. Será grande, se llamará Hijo del Altísimo, el Señor Dios le dará el trono de David, su padre, reinará sobre la casa de Jacob para siempre, y su reino no tendrá fin.»
Y María dijo al ángel: «¿Cómo será eso, pues no conozco a varón?»
El ángel le contestó: «El Espíritu Santo vendrá sobre ti, y la fuerza del Altísimo te cubrirá con su sombra; por eso el Santo que va a nacer se llamará Hijo de Dios. Ahí tienes a tu pariente Isabel, que, a pesar de su vejez, ha concebido un hijo, y ya está de seis meses la que llamaban estéril, porque para Dios nada hay imposible.»
María contestó: «Aquí está la esclava del Señor; hágase en mí según tu palabra.»
Y la dejó el ángel.

PALABRA DEL SEÑOR

El Evangelio hoy.....

Al igual que María tengamos un corazón abierto, acogedor, para que la Palabra habite en nosotros y nos ilumine el camino a seguir. María nos enseña la humildad, la ilusión, la esperanza, la espera paciente y la aceptación de la voluntad de Dios.

¿Piensa unos momentos en tu interior.

Como María dejemos que la Luz nos inunde, que Cristo se haga presencia en nuestro interior, que meditemos en el silencio como lo hizo María y respondamos «Si» a los planes de Dios, aunque estos nos saquen de nuestra comodidad, de nuestra rutina, porque responder afirmativamente es vivir con alegría, con esperanza, con amor, es dejar que Él nos guié.

Junto a María contestemos: «hágase en mi tu voluntad».

CULTO Y ACTIVIDADES DE LA SEMANA

CULTO DE LA SEMANA

Domingo 06

-09:00 horas Santa Misa de Alba.

-12:00 horas Santa Misa de familias,

Lunes 07

-18,30 horas Santo Rosario

-19,00 horas Santa Misa de la Inmaculada Concepción

Martes 08, Inmaculada Concepción.

-09:00 horas Santa Misa de Alba.

-12:00 horas Santa Misa de familias,

-18,00 horas Felicitación Sabatina y procesión por la plaza de la Constitución.

Miércoles 09 y Viernes 11:

-18,30 horas Santo Rosario

-19,00 horas Santa Misa

Jueves 10

-18,00 horas Exposición Mayor del Santísimo Sacramento

-19:00 horas Santa Misa.

Sábado 12:

-18,30 horas Felicitación Sabatina.

-19,00 horas Santa Misa del Domingo.

Intenciones Misas.

Domingo 06:

Misa 9,00 horas: Inten. Suf. Por el pueblo

Misa 12,00 horas Inten. Suf. Dftos. Familia Liceras, Concepción Gutiérrez

Lunes 07: Inten. Suf. Crispina de la Asunción, José Berenguer Colomina, Dftos. Familia Navarro Amorós

Martes 08: Misa de 12,00 horas. Inten. Suf. Dftos. Familia Rodríguez Román, Rafael Amorós Albero, Dftos. Familia Colomina Román

Miércoles 09: Inten. Suf. Juan Mas, Teresa Vidal

Jueves 10: Inten. Suf. Miguel Díez Parra, María Soler Mora, Salvador Payá, Rosario Galvañ, María Luna Beneyto, Francisco Martínez Payá, Francisco Francés Parra

Viernes 11: Inten. Suf. Fundación María Payá Santonja.

Sábado 12: Inten. Suf. Carlos Gutiérrez, María Hernández, José Mª Gutiérrez, Mª del Milagro Apolinario, Hermanas Hernández Valdés, Dftos. Familia Pérez-Marsá Gosálvez, Francisco-Javier García Conca, Dftos. Familia Piñeiro Francés

ACTIVIDADES

CELEBRACIÓN COMUNITARIA DEL SACRAMENTO DE LA RECONCILIACIÓN

JUEVES DÍA 10 DCBRE. 19,30 HORAS.

CENTRO ADMÓN CONTABLE

De Martes a Jueves

De 19,00 a 20,00 Horas.

LIMPIEZA TEMPLO

Miércoles 16,00 horas.

Se ruega encarecidamente a toda persona que pueda acuda ayudarnos a esta gran tarea.

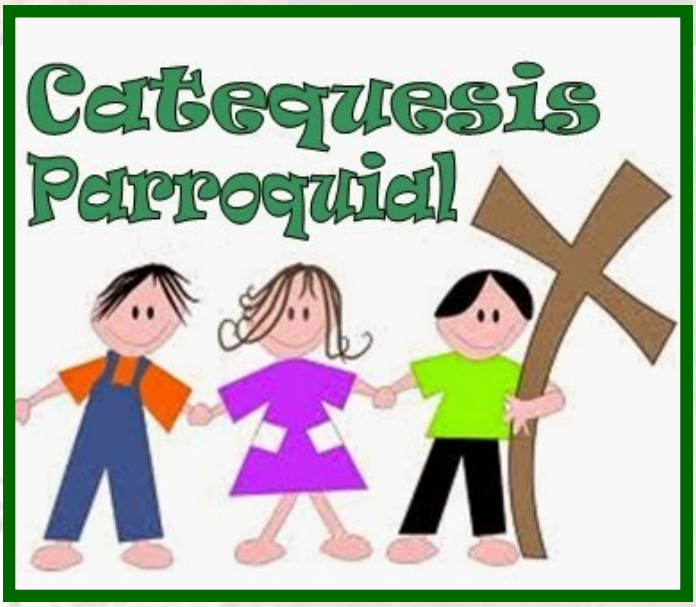

INMACULADA CONCEPCIÓN

SE INVITA A TODOS A TRAER UNA FLOR EN LA MISA DE 12,00 HORAS.

Curso 2º de Comunión Domingo a las 11,00 horas

Curso 3º de Comunión grupo a, b. y c. Jueves a las 17,30 horas. Grupos d.e y f Domingo a las 11,00 horas

Curso 5º Postcomunión, Viernes a las 17,30 horas.

Curso 6º Postcomunión. Jueves a las 17,30 horas.

Cursos 1º, 2º, 3, 4 de Eso Viernes a las 16,30 horas.

NOTICIAS DE LA PARROQUIA

FESTIVIDAD DE LA INMACULADA CONCEPCIÓN
08 DE DICIEMBRE DE 2015

09,00 HORAS MISA DE ALBA.

12,00 HORAS SANTA MISA MAYOR.

18,00 HORAS SOLEMNE FELICITACIÓN SABATINA CANTADA POR LA MASSA CORAL MARE DÉU

FINALIZADA SOLEMNE PROCESIÓN POR LA PLAZA DE LA CONSTITUCIÓN.

Año Santo Extraordinario
de la Misericordia
www.sacristania.com

#AñoMisericordia:
ENTERRAR A LOS MUERTOS
Franciscus

#AñoMisericordia:
DAR DE BEBER AL SEDIENTO
Franciscus

NOTICIAS DE LA IGLESIA

Entrevista al Papa Francisco sobre el Jubileo Extraordinario de la Misericordia

VATICANO, 02 Dic. 15 / 10:05 am (ACI).- El Papa Francisco ha concedido una nueva entrevista. Esta vez al semanario italiano Credere (Creer) que es la revista oficial del Jubileo de la Misericordia. A continuación ACI Prensa presenta la entrevista íntegramente traducida al español por el corresponsal de Roma, Álvaro de Juana.

– Santo Padre. Ahora que estamos a punto de entrar en lo 'vivo' del Jubileo, ¿nos puede explicar qué motivo del corazón le ha empujado a poner de relieve el tema de la misericordia? ¿Qué urgencia percibe, a tal respecto, en la situación actual del mundo y de la Iglesia?

Arrestan a 4 sospechosos del Estado Islámico que habrían planeado atentado contra el Papa

ROMA, 02 Dic. 15 / 02:53 pm (ACI).- Cuatro sospechosos presuntamente vinculados a los terroristas del Estado Islámico han sido detenidos en Italia y Kosovo por promover el ideario yihadista en Internet que además habrían plenado un atentado contra el Papa Francisco.

El Papa pide a los fieles estar siempre en misión para transformar la Iglesia desde dentro

VATICANO, 03 Dic. 15 / 10:45 am (ACI).- El Papa Francisco explicó esta mañana que la evangelización o la misión es capaz de transformar a los fieles en verdaderos discípulos que dejen a un lado los miedos y pidió estar en un estado permanente de misión.

En su opinión, en la actualidad "no sirve una simple administración de la realidad existente. Constituyámonos en todas las regiones de la tierra en un **estado permanente de misión**", dijo.

Vaticano advierte: Cuidado con textos "dulzones" falsamente atribuidos al Papa Francisco

ROMA, 03 Dic. 15 / 11:21 am (ACI/**EWTN Noticias**).- News.va, el sitio web informativo del Vaticano, pidió a los fieles católicos no caer en confusiones por falsos mensajes atribuidos al Papa Francisco frecuentemente difundidos en las redes sociales, como Facebook o el servicio de mensajería WhatsApp.

"Este tipo de textos que circulan por internet atribuidos al Papa Francisco generalmente no dicen en qué fecha y con qué ocasión dijo esas palabras. Porque en tal caso sería fácil para cualquiera ir al sitio internet oficial de la Santa Sede y comprobar si realmente se trata de palabras del Papa", explicó News.va en una publicación en Facebook.