Aleluya 2016 nº 200

PARROQUIA NTRA. SRA. DE LA ASUNCIÓN BIAR

V DOMINGO DEL TIEMPO ORDINARIO

DEL 07 AL 13 DE ENERO DE 2016

SOLEMNE TRIDUO DE LAS 40 HORAS

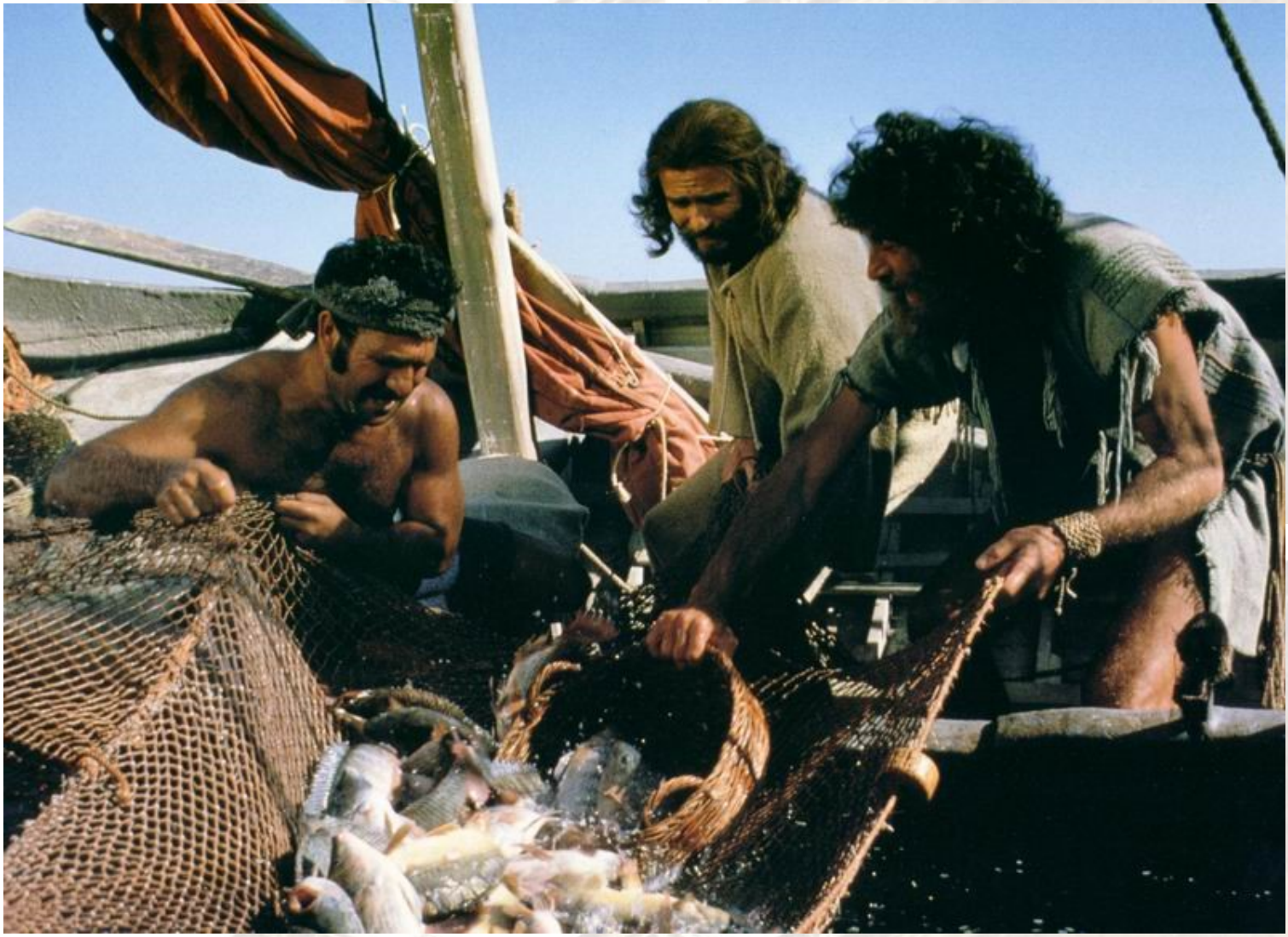

Y TAMBIÉN ESTA SEMANA:

Evangelio del domingo, reflexión.

Noticias de la parroquia, Candelaria, San Blas, Junta de la Sacramental y 40 horas,

Noticias de la Iglesia : Noticias del Papa.

www.parroquiadebiar.com https://www.facebook.com/parroquiadebiar

Lectura del santo evangelio según san Lucas (5,1-11):

En aquel tiempo, la gente se agolpaba alrededor de Jesús para oír la palabra de Dios, estando él a orillas del lago de Genesaret. Vio dos barcas que estaban junto a la orilla; los pescadores habían desembarcado y estaban lavando las redes. Subió a una de las barcas, la de Simón, y le pidió que la apartara un poco de tierra. Desde la barca, sentado, enseñaba a la gente.
Cuando acabó de hablar, dijo a Simón: «Rema mar adentro, y echad las redes para pescar.»
Simón contestó: «Maestro, nos hemos pasado la noche bregando y no hemos cogido nada; pero, por tu palabra, echaré las redes.»
Y, puestos a la obra, hicieron una redada de peces tan grande que reventaba la red. Hicieron señas a los socios de la otra barca, para que vinieran a echarles una mano. Se acercaron ellos y llenaron las dos barcas, que casi se hundían.
Al ver esto, Simón Pedro se arrojó a los pies de Jesús diciendo: «Apártate de mí, Señor, que soy un pecador.» Y es que el asombro se había apoderado de él y de los que estaban con él, al ver la redada de peces que habían cogido; y lo mismo les pasaba a Santiago y Juan, hijos de Zebedeo, que eran compañeros de Simón.
Jesús dijo a Simón: «No temas; desde ahora serás pescador de hombres.» Ellos sacaron las barcas a tierra y, dejándolo todo, lo siguieron.

PALABRA DEL SEÑOR

El Evangelio hoy.....

El evangelista, hoy, nos recuerda que «rememos mar adentro y echemos las redes para pescar» y, aunque las redes salgan vacías, no nos desanimemos sino que lo intentemos una y otra vez. Pero para echar las redes tenemos que tener dos actitudes fundamentales: fe y constancia. ¿Difícil? Sí, pero no imposible. Debemos aprender a nadar a contracorriente y no desanimarnos porque nuestra pesca es la pesca de hermanos para el Reino de Dios y no todas las personas están dispuesta a escuchar y, menos, a seguirle.

¿Piensa unos momentos en tu interior.

Jesús insiste: «echad las redes», nosotros no terminamos de creerlo pero Él insiste; no nos deja solos, nos acompaña, nos enseña con su testimonio y palabra.

Nos creemos más sabios que nadie y pensamos que nadie puede enseñarnos más de lo que sabemos y sobre todo, como pasó con Jesús, si es alguien que tiene menos estudios o pertenece a una familia más humilde. ¿Qué hacemos? Dejar de luchar, de pescar, nos bajamos de la barca, dejamos la red y no hacemos frente a los problemas

.

¿Dónde está nuestra confianza en el Espíritu, nuestra fe, nuestra constancia? Dios nos hace libres, inteligentes, iguales; pone a nuestro alcance todo lo necesario para enfrentarnos a los problemas y nos da el don de la palabra para atraer a nuestros hermanos al camino de la fe. En definitiva, a ser mejores personas y a trabajar por un mundo más justo y equitativo para todos.
El buen seguidor de Jesús no debe esperar un milagro sino que en su día a día debe tener esperanza, fe, constancia y hacer suya esta frase esencial: «Rendirme, lo siento eso no va conmigo» porque sé que Dios me acompaña y su Espíritu me alienta.

CULTO Y ACTIVIDADES DE LA SEMANA

CULTO DE LA SEMANA

Domingo 07

-09:00 horas Santa Misa de Alba.
-12:00 horas Santa Misa de familias y Exposición Solemne del Santísimo Sacramento..
-18,00 horas Celebración de la Palabra, Reflexión por el Rvdo. D. José María Galant Valero Párroco de Ntra. Sra. del Carmen de Elche y Reserva del Santísimo Sacramento.

Lunes 08.

-10,00 horas Santa Misa y Exposición Solemne del Santísimo Sacramento.
-20,00 horas Celebración de la Palabra y Reflexión por el Rvdo. D. Antonio Verdú Navarro Vicario Parroquial de San Bartolomé de Petrer y Reserva del Santísimo Sacramento.

Martes 09.

-10,00 horas Santa Misa y Exposición Solemne del Santísimo Sacramento.
-20,00 horas Celebración de la Palabra y Reflexión por el Rvdo. D. Juan Francisco Agost Agost Párroco de Santa Ana de Elda. Y Reserva del Santísimo Sacramento.

Miércoles 10. DE CENIZA

18,00 horas Celebración de la Palabra e Imposición de Ceniza.
-20,00 horas Santa Misa. E imposición de Ceniza.

Jueves 11.

-18,00 horas Exposición Mayor del Santísimo Sacramento
-19:00 horas Santa Misa.

Viernes 12 :

-18,30 horas Santo Rosario
-19,00 horas Santa Misa.

Sábado :

-18,30 horas Felicitación Sabatina.
-19,00 horas Santa Misa del Domingo.

Intenciones Misas.

Domingo 07:

Misa 9,00 horas: Inten. Suf. Por el pueblo

Misa 12,00 horas Inten. Suf. Crispina de la Asunción, José Berenguer Colomina, Dftos. Familia Navarro Amorós, Dftos. Familia Liceras, Concepción Gutiérrez

Lunes 08: Inten. Suf. Dftos. Familia Rodríguez Román, Rafael Amorós Albero, Dftos. Familia Colomina Román

Martes 09: Inten. Suf. Juan Mas, Teresa Vidal

Miércoles 10 : Inten. Suf. Miguel Díez Parra, María Soler Mora, Salvador Payá, Rosario Galvañ, María Luna Beneyto, Francisco Martínez Payá, Francisco Francés Parra

Jueves 11: Inten. Suf. María Payá Santonja

Viernes 12: Inten. Suf. Julia Santonja

Sábado 13: Inten. Suf. José Ayala Pérez, José Santo, Ángeles Domenech Ribera, Carlos Gutiérrez, María Hernández, José Mª Gutiérrez, Mª del Milagro Apolinario, Hermanas Hernández Valdés, Dftos. Familia Pérez-Marsá Gosálvez, Francisco-Javier García Conca, Dftos. Familia Piñeiro Francés

ACTIVIDADES

SACRAMENTO DE LA RECONCILIACIÓN
De miércoles a sábado
De 09,00 a 10,00 horas.
Martes y sábado de18,00 a 19,00 horas
Jueves de 18,00 a 19,00 y 19,30 a 20,30 horas.

DESPACHO PARROQUIAL

Martes de 20,00 a 21,00 horas.

CENTRO ADMÓN Y CONTABLE

De Martes a Jueves De 19,00 a 20,00 Horas.

LIMPIEZA TEMPLO
Miércoles 16,00 horas.

Se ruega encarecidamente a toda persona que pueda acuda ayudarnos a esta gran tarea.

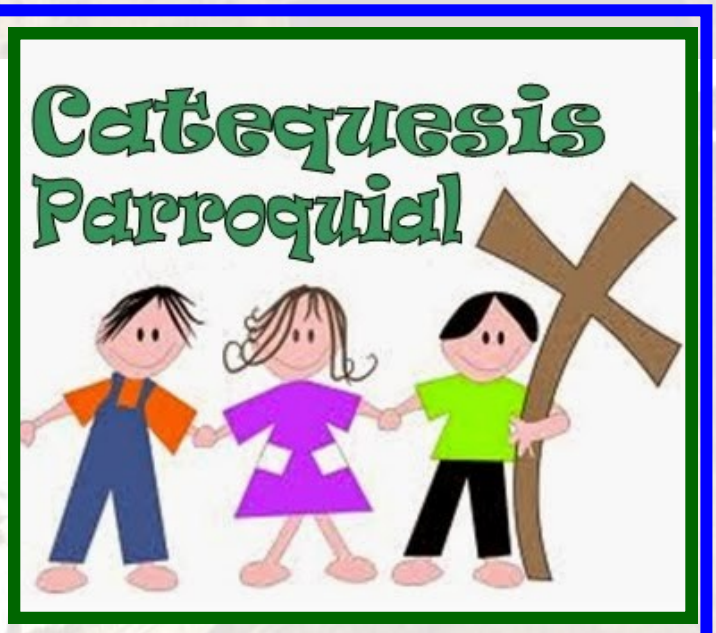

Curso 2º de Comunión Domingo a las 11,00 horas

Curso 3º de Comunión grupo a, b. y c. Jueves a las 17,30 horas. Grupos d.e y f Domingo a las 11,00 horas

Curso 5º Postcomunión, Viernes a las 17,30 horas.

Curso 6º Postcomunión. Jueves a las 17,30 horas.

Cursos 1º, 2º, 3, 4 de Eso Viernes a las 16,30 horas.

NOTICIAS DE LA PARROQUIA

EJERCICIO SOLEMNE DE LAS 40 HORAS A

JESUS SACRAMENTADO

HOY TOMA POSESIÓN LA NUEVA JUNTA.

Nueva Junta, ilusiones renovadas

Como os anunciamos en el Aleluya de la pasada semana, el próximo domingo 7 de febrero se producirá el relevo en la Junta de la Cofradía del Santísimo Sacramento. Con el ánimo y las ganas propias de quien afronta un nuevo reto nos preparamos para comenzar una labor que sabemos será de lo más gratificante al servicio del Señor, de la Parroquia y de nuestro pueblo.

De la Junta saliente permanecemos cinco miembros, entre ellos el que será nuevo presidente, José Tomás Camarasa Colomina, que ha sabido reunir un grupo en el que se respira ilusión. Esperamos que la experiencia acumulada en estos últimos años por los que nos quedamos, unida a la savia nueva que aportan la mayoría de miembros de la nueva Junta, dé como resultado un trabajo excelente en el que la energía, las ganas y las ilusiones renovadas no van a faltar.

Como biarenses y como cristianos es mucha la responsabilidad que asumimos al aceptar formar parte de esta Junta, una responsabilidad que asumimos con fe y alegría. Confiamos en estar a la altura de lo que de nosotros se espera, no sólo durante los actos y celebraciones solemnes sino en el día a día de nuestro pueblo pues la labor de la Sacramental, igual que la del resto de Cofradías, debe trascender la vida parroquial. Queremos transmitir esa alegría y esa fe en nuestro devenir diario, dando testimonio del mensaje de Jesús en todos los ámbitos de la vida. Esperamos que nos acompañéis en nuestra nueva andadura y os damos las gracias por ello.

Nota: En la foto faltan algunos de los nuevos miembros que se incorporan hoy a la Junta.

JUNTA DE LA COFRADÍA DEL SANTÍSIMO SACRAMENTO

DELEGACIÓN DE COFRADÍAS Y ERMITAS

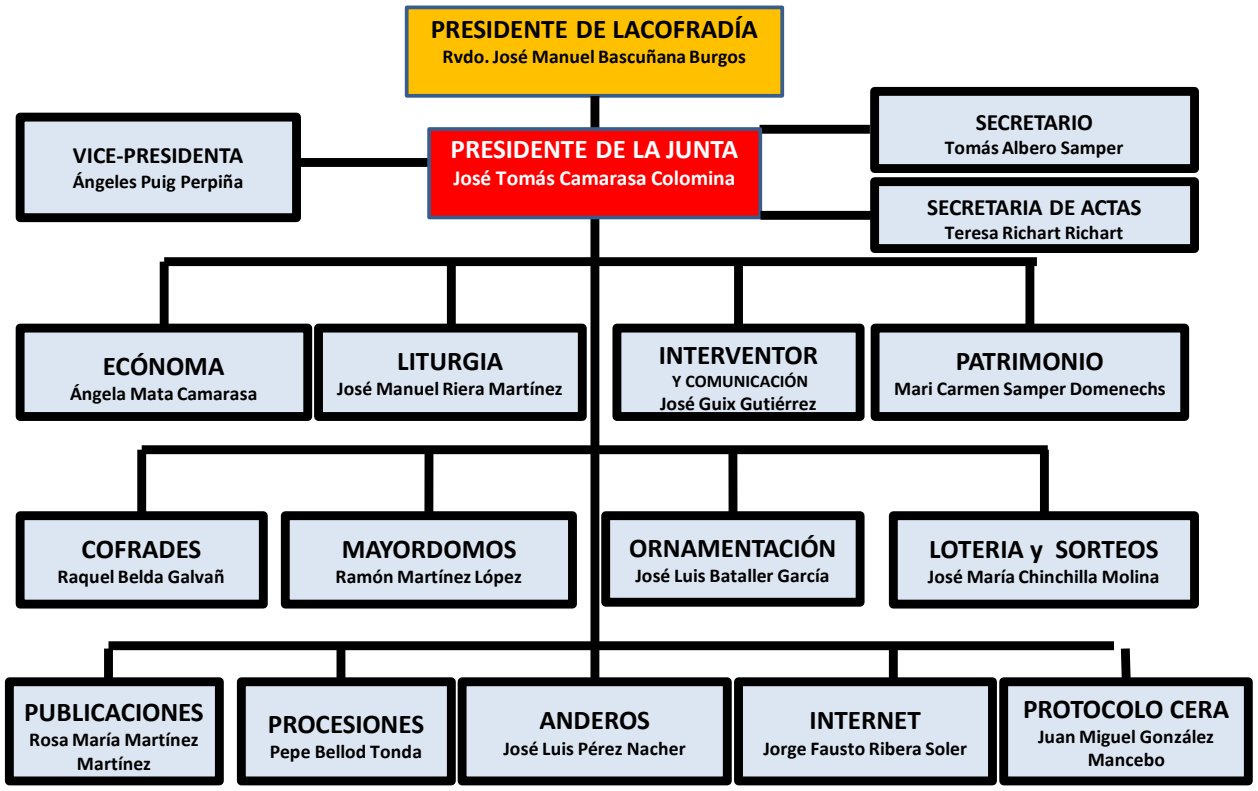

Enhorabuena a todos los componentes de la Junta del Santísimo Sacramento. FELICIDADES.

HOY TOMA DE POSESIÓN LA MAYORDOMÍA DEL SANTÍSIMO SACRAMENTO PARA EL 2016

D. José María Calabuig Martínez

Dª Amparo Albero Sarrió

D. José Luis Díez del Valle

Dª Trinidad Catalán Martínez.

Tomás Albero Samper

Pepita Almiñana Molina

José Hernández Candela

Teresa Richart Richart

ALABADO SEA EL SANTÍSIMO SACRAMENTO EN EL ALTAR

SEA POR SIEMPRE BENDITO Y ALABADO

EJERCICIO 40 HORAS

PLANTA-LI CARA A LA FAM:

SEMBRA

Mans Unides

mansunides.org

www.todocoleccion.net

CUARESMA
TIEMPO DE CONVERSIÓN

miércoles
DE
ceniza
REENCUENTRO
CON
DIOS
"Que este tiempo de Cuaresma encuentre a toda la Iglesia dispuesta y solícita a la hora de testimoniar... el mensaje evangélico"
Papa Francisco

MENSAJE DEL
PAPA FRANCISCO PARA LA
CUARESMA 2016
"MISERICORDIA QUIERO Y NO SACRIFICIO"
MT 9,13
LAS OBRAS DE MISERICORDIA EN EL CAMINO JUBILAR

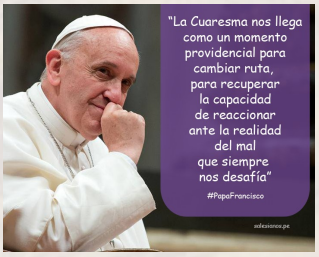
"La Cuaresma nos llega como un momento providencial para cambiar ruta, para recuperar la capacidad de reaccionar ante la realidad del mal que siempre nos desafía"
#PapaFrancisco

COMO ES HABITUAL ALTA PARTICIPACIÓN EN LAS CELEBRACIONES DE LA CANDELARIA Y SAN BLAS

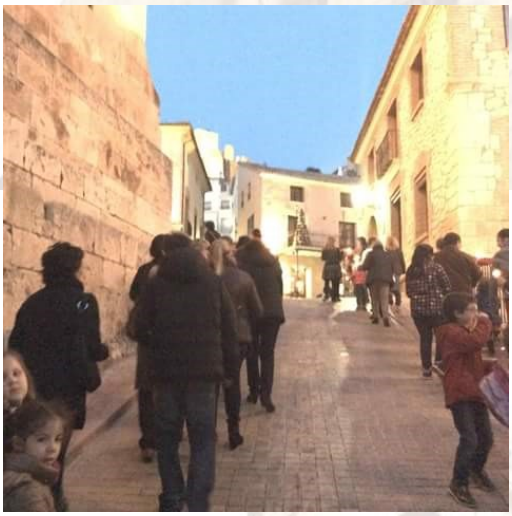

NOTICIAS DE LA IGLESIA

El Papa dice que no vale 'negociar' con Dios porque el cristiano se abandona en sus manos

VATICANO, 31 Ene. 16 / 07:35 am (ACI).- El Papa Francisco aseguró hoy al presidir el rezo del ángelus que todo creyente está expuesto a una tentación: "considerar la religión como una inversión humana y, en consecuencia, ponerse a 'negociar' con Dios buscando el propio interés".

El Pontífice explicó que, en cambio "en la **verdadera religión** se trata de acoger la revelación de un Dios que es Padre y que se preocupa de cada una de sus criaturas, también de aquellas más pequeñas e insignificantes a los ojos de los hombres".

Papa Francisco explica "el único camino para ser humilde" y de ahí alcanzar la santidad

VATICANO, 01 Feb. 16 / 10:30 am (ACI/**EWTN Noticias**).- Durante la Misa celebrada este lunes en la Casa Santa Marta, el Papa Francisco recordó que para alcanzar la santidad es necesario ser humildes, y "el único camino para la humildad es la humillación".

Papa Francisco: ¿Es posible que un religioso se convierta en "terrorista" en su comunidad?

VATICANO, 01 Feb. 16 / 05:12 pm (ACI/**EWTN Noticias**).- El Papa Francisco recibió este lunes en audiencia a más de cinco mil religiosos y religiosas que se encuentran en Roma para la semana conclusiva del Año de la Vida Consagrada. Dejando de lado el discurso oficial, el Pontífice improvisó unas palabras para invitarlos a practicar la "proximidad" con los demás, les dio un consejo ante la crisis de vocaciones, y los exhortó a no convertirse en "terroristas" dentro de sus propias comunidades.

Papa Francisco: Esta es la herencia más grande que se puede dejar a los hijos

VATICANO, 04 Feb. 16 / 07:25 am (ACI/**EWTN Noticias**).- El Papa Francisco explicó esta mañana que el pensamiento de la muerte no es algo que guste mucho pero que finalmente ilumina la existencia. Ante esta realidad, dijo, es importante recordar cuál es la mayor herencia que un hombre o una mujer puede dejar a sus hijos.

Reflexionando sobre la primera lectura de hoy en la que el Rey David le pide a su hijo Salomón observar la ley de Dios, el Santo Padre afirma de este modo, el soberano que está a punto de morir enseña que "**la herencia más bella y más grande que un hombre o una mujer puede dejar a los hijos es la fe**".