Aleluya 2020 nº 420

PARROQUIA NTRA. SRA. DE LA ASUNCIÓN BIA

Iii DOMINGO DE PASCUA DE RESURRECCIÓN DEL SEÑOR

SEMANA DEL 26 DE ABRIL AL 02 DE MAYO DE 2020

¿ERES FORASTERO?

MARE DE DEU DE GRACIA

PREGEU PER MOSATROS

NOTICIAS DE LA PARROQUIA

OREMOS POR LOS

FALLECIDOS POR

EL CORONAVIRUS

Nos unimos a sus familiares en su dolor y elevamos nuestra suplica a Dios para que los haya acogido en su seno.

España 21.282 - Mundo 177.496 Datos 22/04/2020

ORACIÓN DEL PAPA A LA MARE DE DÉU

“Oh María,

tú resplandeces siempre en nuestro camino como signo de salvación y de esperanza.

Nosotros nos confiamos a ti, Salud de los enfermos, que bajo la cruz estuviste asociada al dolor de Jesús, manteniendo firme tu fe.

Tú, Salvación del pueblo romano, sabes de qué tenemos necesidad y estamos seguros que proveerás, para que, como en Caná de Galilea, pueda volver la alegría y la fiesta después de este momento de prueba.

Ayúdanos, Madre del Divino Amor, a conformarnos a la voluntad del Padre y a hacer lo que nos dirá Jesús, quien ha tomado sobre sí nuestros sufrimientos y ha cargado nuestros dolores para conducirnos, a través de la cruz, a la alegría de la resurrección. Amén.

Bajo tu protección buscamos refugio, Santa Madre de Dios.

No desprecies nuestras súplicas que estamos en la prueba y libéranos de todo pecado, o Virgen gloriosa y bendita”.

Lectura del santo evangelio según san Lucas (24,13-35)

AQUEL mismo día (el primero de la semana), dos de los discípulos de Jesús iban caminando a una aldea llamada Emaús, distante de Jerusalén unos sesenta estadios;
iban conversando entre ellos de todo lo que había sucedido. Mientras conversaban y discutían, Jesús en persona se acercó y se puso a caminar con ellos. Pero sus ojos no eran capaces de reconocerlo.
Él les dijo:
«¿Qué conversación es esa que traéis mientras vais de camino?».
Ellos se detuvieron con aire entristecido, Y uno de ellos, que se llamaba Cleofás, le respondió:
«Eres tú el único forastero en Jerusalén que no sabes lo que ha pasado allí estos días?».
Él les dijo:
«¿Qué?».
Ellos le contestaron:
«Lo de Jesús el Nazareno, que fue un profeta poderoso en obras y palabras, ante Dios y ante todo el pueblo; cómo lo entregaron los sumos sacerdotes y nuestros jefes para que lo condenaran a muerte, y lo crucificaron. Nosotros esperábamos que él iba a liberar a Israel, pero, con todo esto, ya estamos en el tercer día desde que esto sucedió. Es verdad que algunas mujeres de nuestro grupo nos han sobresaltado, pues habiendo ido muy de mañana al sepulcro, y no habiendo encontrado su cuerpo, vinieron diciendo que incluso habían visto una aparición de ángeles, que dicen que está vivo. Algunos de los nuestros fueron también al sepulcro y lo encontraron como habían dicho las mujeres; pero a él no lo vieron».
Entonces él les dijo:
«¡Qué necios y torpes sois para creer lo que dijeron los profetas! ¿No era necesario que el Mesías padeciera esto y entrara así en su gloria?».
Y, comenzando por Moisés y siguiendo por todos los profetas, les explicó lo que se refería a él en todas las Escrituras.
Llegaron cerca de la aldea adonde iban y él simuló que iba a seguir caminando; pero ellos lo apremiaron, diciendo:
«Quédate con nosotros, porque atardece y el día va de caída».
Y entró para quedarse con ellos. Sentado a la mesa con ellos, tomó el pan, pronunció la bendición, lo partió y se lo iba dando. A ellos se les abrieron los ojos y lo reconocieron.
Pero él desapareció de su vista.
Y se dijeron el uno al otro:
«¿No ardía nuestro corazón mientras nos hablaba por el camino y nos explicaba las Escrituras?».
Y, levantándose en aquel momento, se volvieron a Jerusalén, donde encontraron reunidos a los Once con sus compañeros, que estaban diciendo:
«Era verdad, ha resucitado el Señor y se ha aparecido a Simón».
Y ellos contaron lo que les había pasado por el camino y cómo lo habían reconocido al partir el pan.

PALABRA DEL SEÑOR

No huir a Emaus

Nos encontramos hoy con el Evangelio de los discípulos de Emaús. Emaús es el símbolo del fracaso, de la dispersión, dela desilusión. Estos dos discípulos que se van de Jerusalén son una imagen de todos aquellos que se habían ilusionado con el Señor y que ahora, por la dificultad de la Cruz, no ven otro camino que la huida, la retirada.

Hoy, también, no son pocos los que miran a la Iglesia con pesimismo, desencanto. No es lo que ellos desearían. La ven inmóvil y desfasada. Excesivamente ocupada en defender una moral obsoleta que ya poco interesa. La sienten triste y aburrida. La tentación fácil es el abandono y la huida. Ante esto ¿ qué hacer?.

Llama la atención como el Señor se hace el *"encontradizo"*, salió al paso, se puso a escucharles, les dejó que se vaciaran de todo el dolor retenido, que grande es el Señor que no abandona a los que abandonan y busca mostrar su rostro a los que le deban la espalda.

El Señor se acerca y les explica las Escrituras. Hace camina con ellos, recorre a su lado la senda interior que lleva de la oscuridad a la luz y de la desolación a la esperanza. Cambia su tristeza en alegría.

"*Lo reconocieron al partir el pan"*. Ellos habían buscado a Jesús en el profeta poderoso, creían en el poder. ***Y encontraron a Jesús en el ser humano que partió el pan con ellos.*** La experiencia humana de la mesa compartida abre los ojos para descubrir a Jesús.

UNA IGLESIA...

La verdad es lo único que convence

LUNES 27

Digamos juntos desde el corazón
Ninguna familia sin vivienda
Ningún campesino sin tierra. (Papa Francisco)

MARTES 28

Ningún trabajador, sin derechos,
Ningún pueblo sin soberanía
Ninguna persona sin dignidad. (Papa francisco)

MIÉRCOLES 29

: Ningún niño, sin infa
Ningún joven, sin posibilidades,
Ningún anciano sin una verdadera vejez. (Papa Francisco)

JUEVES 30

Hoy día de un corazón desgarrado se tiran muchas ediciones. (Oscar Wilder)

VIERNES 01

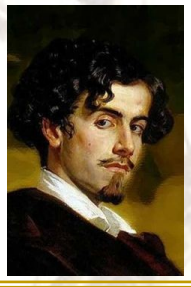

El que tiene imaginación, con qué facilidad saca de la nada un mundo.
(G. A. Becquer)

SÁBADO 02

Los niños son como las estrellas, nunca hay demasiados. (Teresa de Calcuta)

CULTO Y ACTIVIDADES DE LA SEMANA

HORARIO DE MISAS POR TV. Y RADIO

Domingo19:

Canal 3 T.V. Biar a las 12,00 horS

13TV a las 12,00 horas.

La 8 Mediterráneo a las 10,30 horas

La 2 T.V. a las 10,30 horas

Radio 5 a las 8, 15 horas.

Radio Maria a las 10, 00 y 20,00 horas.

Lunes, 20 martes 21 miércoles22 jueves 23 viernes 24 y sábado 25:

13TV a las 11,00 horas.

La 8 Mediterráneo a las 10,30 y 19,00 horas.

Intenciones Misas.

Domingo 26: Inten. Suf.Francisco Richart Verdú, Concepción Gutiérrez, Dftos. Familia Liceras,

Lunes 27 Inten. Suf. Dftos. Familia Pérez Carpintero, Milagros Francés Soriano y Fausto Ribera Francés

Martes 28:

Miércoles 29:

Jueves 30: Inten. Suf.Juan-José Torres Maestre, Cristóbal Pérez,

Viernes 01: Inten. Suf. Manolo Richart Candela, José Marín Álvarez, Pepa Amorós

Sábado 02: , Inten. Suf. Carlos y José Mª Gutiérrez , María Hernández, Mª del Milagro Apolinario, Hermanas Hernández Valdés, Dftos. Familia Pérez-Marsá Gosálvez, Mª Gracia Francés Martínez, Tomás-José de San Cristóbal Semper

NOTICIAS DE LA PARROQUIA

TELEFONO DE CARITAS PARROQUIAL DE BIAR

692501645

Todo lo que huele a Jesús es minimizado, *parece que con deseos de que no existiera.* Esa sequía de Dios conlleva otras sequías, que afectan a la familia, al valor de la vida, a la dignidad de las personas, a la educación... a tantas cosas que no están pasando

(Jesús Murgui, obispo)

23-4-2020

Noticias del Papa Francisco

Domingo de la Divina Misericordia: El Papa dice que Dios no abandona al que se queda atrás

Redacción ACI Prensa

El Papa Francisco aseguró este Domingo de la Divina Misericordia que "la misericordia no abandona a quien se queda atrás".

El Santo Padre realizó esta afirmación durante la Misa que celebró este 19 de abril en la iglesia de Santo Spirito in Sassia de Roma.

El Papa explica que el dinero, la vanidad y las habladurías dividen a toda comunidad

POR MERCEDES DE LA TORRE | ACI Prensa

En la Misa celebrada en la capilla de la Casa Santa Marta este martes 21 de abril, el Papa Francisco advirtió que "el dinero, la vanidad y las habladurías" son tres cuestiones que dividen a las comunidades y a las familias.

"Muchas veces, en la historia de la Iglesia, donde hay desviaciones doctrinales - no siempre, sin embargo, muchas veces - hay dinero detrás: dinero del poder, tanto el poder político como el dinero en efectivo, pero es dinero. El dinero divide a la comunidad.

El Papa llama a redescubrir la sacralidad de la tierra: "También es la casa de Dios"

POR MIGUEL PÉREZ PICHEL | ACI Prensa

El Papa Francisco hizo un llamado a "redescubrir el sentido sagrado del respeto a la tierra, para que no sea únicamente nuestra casa, sino también la casa de Dios".

El Santo Padre se expresó así durante la Audiencia General de este miércoles 22 de abril en la Biblioteca del Palacio Apostólico del Vaticano, en la que pronunció una catequesis especial en el contexto de la Jornada Mundial de la Tierra.

Papa Francisco pide unidad fraterna entre las naciones

POR MERCEDES DE LA TORRE | ACI Prensa

El Papa Francisco pidió oraciones por la unidad, fraterna entre las naciones, en particular por la unidad de Europa para que recuerden los sueños de "los padres fundadores de la Unión Europea".

"En este tiempo en el cual es tan necesaria la unidad -entre nosotros, entre las naciones- rezamos hoy por Europa, para que Europa consiga tener esta unidad, esta unidad fraterna, que han soñado los padres fundadores de la Unión Europea"