Aleluya 2020 nº 435

PARROQUIA NTRA. SRA. DE LA ASUNCIÓN BIAR

XIX DOMINGO DEL TIEMPO ORDINARIO

SEMANA DEL 09 AL 15 DE AGOSTO 2020

MARE DE DEU DE GRACIA

PREGEU PER MOSATROS

ORACIÓN DEL PAPA A LA MARE DE DÉU

“Oh María,

tú resplandeces siempre en nuestro camino como signo de salvación y de esperanza.

Nosotros nos confiamos a ti, Salud de los enfermos, que bajo la cruz estuviste asociada al dolor de Jesús, manteniendo firme tu fe.

Tú, Salvación del pueblo romano, sabes de qué tenemos necesidad y estamos seguros que proveerás, para que, como en Caná de Galilea, pueda volver la alegría y la fiesta después de este momento de prueba.

Ayúdanos, Madre del Divino Amor, a conformarnos a la voluntad del Padre y a hacer lo que nos dirá Jesús, quien ha tomado sobre sí nuestros sufrimientos y ha cargado nuestros dolores para conducirnos, a través de la cruz, a la alegría de la resurrección. Amén.

Bajo tu protección buscamos refugio, Santa Madre de Dios.

No desprecies nuestras súplicas que estamos en la prueba y libéranos de todo pecado, o Virgen gloriosa y bendita”.

NOTICIAS DE LA PARROQUIA

OREMOS POR LOS

FALLECIDOS POR

EL CORONAVIRUS

Nos unimos a sus familiares en su dolor y elevamos nuestra suplica a Dios para que los haya acogido en su seno.

España 28.499 - Mundo 706.342 Datos 06/08/2020

Lectura del santo evangelio según san Mateo (14,22-33)

Después que la gente se hubo saciado, Jesús apremió a sus discípulos a que subieran a la barca y se le adelantaran a la otra orilla, mientras él despedía a la gente. Y, después de despedir a la gente, subió al monte a solas para orar. Llegada la noche, estaba allí solo. Mientras tanto, la barca iba ya muy lejos de tierra, sacudida por las olas, porque el viento era contrario. De madrugada se les acercó Jesús, andando sobre el agua. Los discípulos, viéndole andar sobre el agua, se asustaron y gritaron de miedo, pensando que era un fantasma.
Jesús les dijo en seguida: «¡Ánimo, soy yo, no tengáis miedo!»
Pedro le contestó: «Señor, si eres tú, mándame ir hacia ti andando sobre el agua.»
Él le dijo: «Ven.»
Pedro bajó de la barca y echó a andar sobre el agua, acercándose a Jesús; pero, al sentir la fuerza del viento, le entró miedo, empezó a hundirse y gritó: «Señor, sálvame.»
En seguida Jesús extendió la mano, lo agarró y le dijo: «¡Qué poca fe! ¿Por qué has dudado?» En cuanto subieron a la barca, amainó el viento.
Los de la barca se postraron ante él, diciendo: «Realmente eres Hijo de Dios.»

PALABRA DEL SEÑOR

En medio de la crisis...

¿Ha visto usted a Dios alguna vez?

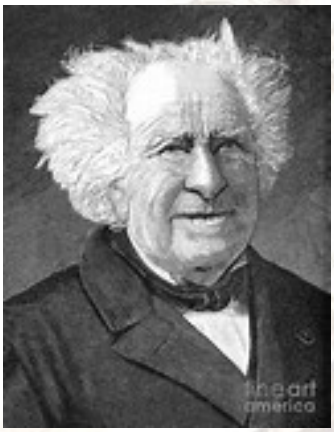

El catedrático e investigador francés, Michel Eugéne Chevreul, fue un hombre que gozó de gran prestigio en Francia y en otros países Europeos por sus descubrimientos científicos y eruditos conocimientos. Cuando contaba con más de noventa años, al concluir una conferencia ante un grupo de universitarios en la que había hecho mención a la existencia de Dios, tuvo que escuchar una pregunta que le dirigió-con cierta sorna-un joven incrédulo:

-¿Usted cree en Dios? ¿Lo ha visto alguna vez?

-Claro que sí, yo he visto a Dios; no en si mismo, porque es espíritu, sino en sus obras.

En efecto, yo he visto su omnipotencia en la magnitud de los astros y en su rápido movimiento. He visto su inteligencia y sabiduría en el orden admirable que reina en el universo. He visto su bondad infinita en los enormes beneficios en los que me ha colmado. ¿Usted no ha visto todo eso? ¿No ve al pintor divino en el magnífico cuadro de la creación? ¿No ve al artista en su obra?

No es difícil ver en la barca de los discípulos de Jesús, sacudida por las olas, la figura de la Iglesia actual, amenazada desde fuera por toda clase de fuerzas adversas, y tentada desde dentro por el miedo y la mediocridad. ¿Cómo leer nosotros hoy este relato del evangelio desde una crisis en el que la Iglesia parece hoy naufragar?

Según el evangelista “Jesús se acerca a la barca caminando sobre las aguas”. Los discípulos no son capaces de reconocerlo en medio de la tormenta y la oscuridad de la noche.

Este es nuestro primer problema. Estamos viviendo la crisis de la Iglesia contagiándonos unos a otros desalientos, miedos, falta de fe. No somos capaces de ver que precisamente Jesús se nos está acercando desde el interior de esta crisis. Nos sentimos más solos e indefensos que nunca.

En medio de la crisis...

.Jesús les dice tres palabras que necesitan escuchar: ***" ¡Ánimo! Soy yo. No temáis"***. Solo Jesús les puede hablar así. Pero sus oídos solo oyen el estruendo del de las olas y la fuerza del viento. Este es también nuestro primer error. Si no escuchamos la invitación de Jesús en poner en él nuestra confianza incondicional, ¿a quién acudiremos?.

Pedro siente un impulso interior y sostenido por la llamada de Jesús, salta de la barca y se dirige hacia Jesús andando sobre las aguas. Así hemos de aprender hoy a caminar hacia Jesús en medio de la crisis, apoyándonos no en poder ni en prestigio del pasado, sino en el deseo de encontrarnos con Jesús.

No es fácil. También nosotros podemos vacilar y hundirnos como Pedro. Pero, lo mismo que él, podemos experimentar que Jesús extiende su mano y nos salva.

¿Por qué dudamos tanto? ¿por qué no estamos aprendiendo a penas nada nuevo de la crisis que estamos viviendo? ¿Por qué seguimos buscando falsas seguridades para sobrevivir, sin aprender a caminar con fe renovada hacia Jesús?

Esta crisis no es el final de la era cristiana. Es la purificación que necesitamos para liberarnos de los intereses mundanos, triunfalistas… Él nos está conduciendo hacia una Iglesia más evangélica. Reavivemos nuestra confianza en Jesús.

Solemnidad de la Asunción de Santa María.

15 de Agosto Festividad de la titular de la Parroquia

Lectura del santo evangelio según san Lucas (01,39-56)

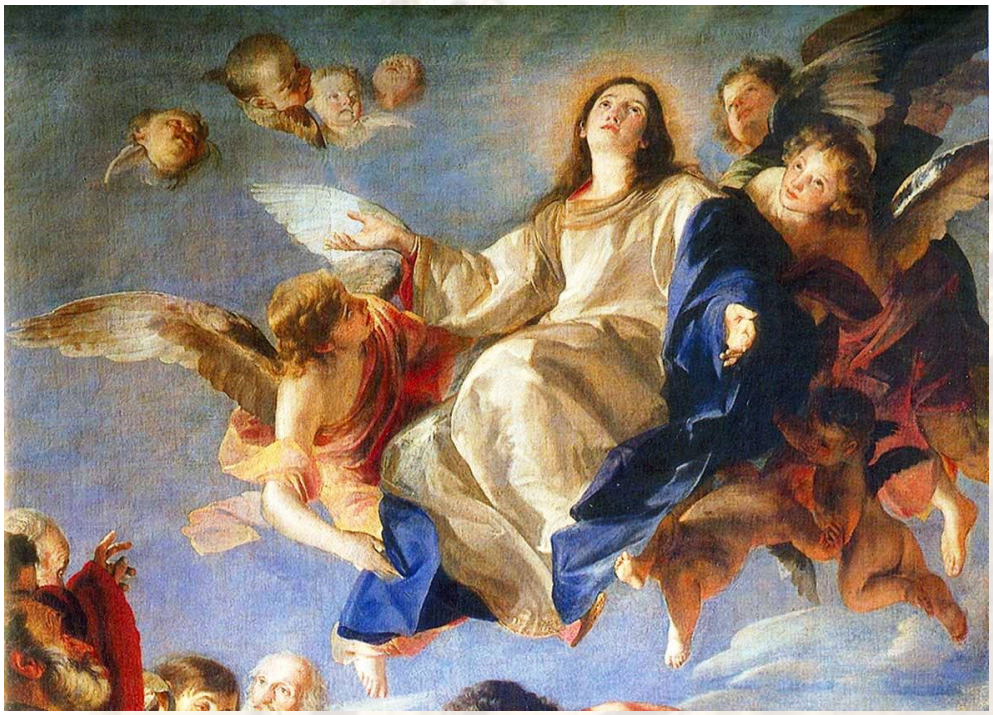

En aquellos días, María se levantó y se puso en camino de prisa hacia la montaña, a una ciudad de Judá; entró en casa de Zacarías y saludó a Isabel.

Aconteció que. en cuanto Isabel oyó el saludo de María, saltó la criatura en su vientre. Se llenó Isabel de Espíritu Santo y levantando la voz, exclamó:

«¡Bendita tú entre las mujeres, y bendito el fruto de tu vientre!

¿Quién soy yo para que me visite la madre de mi Señor? Pues, en cuanto tu saludo llegó a mis oídos, la criatura saltó de alegría en mi vientre. Bienaventurada la que ha creído, porque lo que le ha dicho el Señor se cumplirá».

María dijo:

«Proclama mi alma la grandeza del Señor, “se alegra mi espíritu en Dios, mi salvador; porque ha mirado la humildad de su esclava”.

Desde ahora me felicitarán todas las generaciones, porque el Poderoso ha hecho obras grandes en mi: “su nombre es santo, y su misericordia llega a sus fieles de generación en generación”.

Él hace proezas con su brazo: dispersa a los soberbios de corazón, “derriba del trono a los poderosos y enaltece a los humildes, a los hambrientos los colma de bienes y a los ricos los despide vacíos.

Auxilia a Israel, su siervo, acordándose de la misericordia” – como lo había prometido a “nuestros padres” – en favor de Abrahán y su descendencia por siempre».

María se quedó con Isabel unos tres meses y volvió a su casa.

PALABRA DEL SEÑOR

UNA IGLESIA... La verdad es lo único que convence

LUNES 10

Les pido que sean revolucionarios (...) tengan el coraje de ir contra corriente. Tengan el coraje de ser felices.

(Papa Francisco)

MARTES 11

Nuestro principal objetivo en esta vida es ayudar a los que lo necesitan. Si no puedes ayudar al menos no les hagas daño.

(Ariel González)

MIÉRCOLES 12

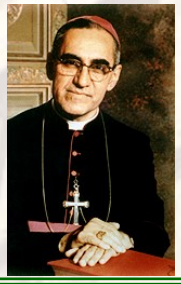

Esta es la gran enfermedad del mundo de hoy. No saber amar.

(Oscar Romero)

JUEVES 13

La solidaridad es la fuerza de la gente débil (Hugo Ogetti)

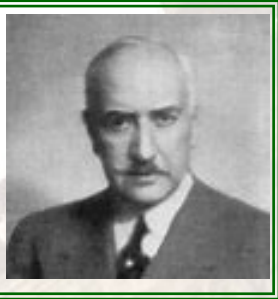

VIERNES 14

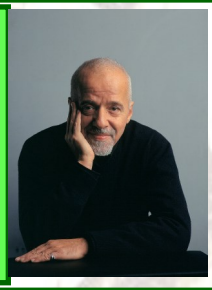

Las pequeñas cosas son las responsables de los grandes cambios. (Paulo Coelho

SÁBADO 15

Nos ganamos la vida con lo que recibimos, pero hacemos la vida con lo que damos. (Jhon Maxwell)

CULTO Y ACTIVIDADES DE LA SEMANA

CULTO DE LA SEMANA

Domingo 09:

-09:00 horas Santa Misa de Alba,
-11,00 horas Santa Misa de familias,

Lunes 10: No hay Misa
Martes 11,Miércoles 12 y

-19,45 horas Santo Rosario
-20,00 horas Santa Misa.

Jueves 13 :

-19,00 horas Exposición Solemne del Santísimo
-19.55 hpras Reserva del Santísimo.
-20:00 horas Santa Misa.

Viernes 14
-20,00 horas Santa Misa del día de la Asunción.

Sábado 15: .festividad de la Titular de la Parroquia
-09:00 horas Santa Misa de Alba,
-11,00 horas Santa Misa de familias, **Primeras Comuniones 4º Grupo**

Intenciones Misas.

Domingo 09:

Misa de 09,00 horas: Inte. Suf. Por el pueblo.

Misa de 11,00 horas: Inten. Suf. Concepción Gutiérrez, Dftos. Familia Liceras, José Berenguer Coloma, Juan Mas, Teresa Vidal

Lunes 10: No hay Misa

Martes 11: Inten. Suf. Miguel Díez Parra, María Soler Mora, Salvador Payá, Rosario Galvañ, María Luna Beneyto, Francisco Martínez Payá, Francisco Francés Parra,

Miércoles 12

Jueves 13:: Inten. Suf. José Santo, Ángeles Domenech Ribera

Viernes 14:

Sábado 15:

Misa de 09,00 horas: Inte. Suf. Por el pueblo.

Misa de 11,00 horas: Inten. Suf. Antonio Castelló, Amelia del Valle, Manuel Castelló Pastor, Dftos. de las Familias Mollá Conca, Gutiérrez Apolinario, Guix Gutiérrez Hernández y Pérez-Marsá Gosálvez

PRIMERAS COMUNIONES

4º TURNO 15/08/2020

Esteban Arau Conca

Saúl Moreno Dura

Álvaro Menor Chorro

Triana Menor Chorro

Lucas Pérez Infante

Manu Lorente Sirera

NOTICIAS DE LA PARROQUIA

´Celebradas las Confirmaciones el pasado día 31 de Julio de 2020

Enhorabuena a todos.

NOTICIAS DE LA PARROQUIA

NOTICIAS DE LA PARROQUIA

CARITAS
Parroquial de BIAR

TELÉFONO:
692501645

INTENCIONES PARA LAS MISAS

PUEDEN SOLICITARLAS AL TELÉFONO:

639537204

Papa Francisco anima a tener compasión que no es sentimentalismo sino amor concreto

POR MERCEDES DE LA TORRE | ACI Prensa

El Papa Francisco animó antes del rezo del Ángelus de este Domingo 2 de agosto a sentir compasión por los demás y recorrer el camino de la fraternidad "que es esencial para afrontar las pobrezas y los sufrimientos de este mundo, especialmente en este momento grave

El Papa advierte que la falta de trabajo será un problema después de la pandemia

Redacción ACI Prensa

l Papa Francisco pidió este 2 de agosto rezar por "la pobreza y falta de trabajo" que serán "un problema" después de la pandemia del COVID-19.

"Sin trabajo, las familias y la sociedad no pueden ir hacia adelante", advirtió el Papa quien pidió rezar por la pobreza y la falta de trabajo que "será un problema de la 'post-pandemia'" y añadió que "se necesita mucha solidaridad y mucha creatividad para resolver este problema"

Noticias del Papa Francisco

Vaticano advierte: Un bautismo no es válido cuando usan estas palabras

Redacción ACI Prensa

El Vaticano negó la validez de la fórmula empleada en algunas celebraciones del Sacramento del Bautismo administrado con las palabras: "Nosotros, el padre y la madre, el padrino y la madrina, los abuelos, los familiares, los amigos, la comunidad, te bautizamos en el nombre del Padre y del Hijo y del Espíritu Santo".

Negó también que el sacerdote "carece de autoridad para disponer a su gusto de la fórmula sacramental".

Esta es la intención de oración del Papa Francisco para agosto de 2020

Redacción ACI Prensa

Para agosto de 2020 el Papa Francisco dirigirá su intención de oración universal por "el mundo del mar".

El Santo Padre pide a todos los fieles que recen "por todas las personas que trabajan y viven del mar, entre ellos los marineros, los pescadores y sus familias".