Aleluya 2021 nº 461

PARROQUIA NTRA. SRA. DE LA ASUNCIÓN BIAR

V DOMINGO DEL TIEMPO ORDINARIO

DEL 07 AL 13 DE FEBRERO DE 2021

MARE DE DEU DE GRACIA

PREGEU PER MOSATRO

ORACIÓN DEL PAPA A LA MARE DE DÉU

“Oh María,

tú resplandeces siempre en nuestro camino como signo de salvación y de esperanza.

Nosotros nos confiamos a ti, Salud de los enfermos, que bajo la cruz estuviste asociada al dolor de Jesús, manteniendo firme tu fe.

Tú, Salvación del pueblo romano, sabes de qué tenemos necesidad y estamos seguros que proveerás, para que, como en Caná de Galilea, pueda volver la alegría y la fiesta después de este momento de prueba.

Ayúdanos, Madre del Divino Amor, a conformarnos a la voluntad del Padre y a hacer lo que nos dirá Jesús, quien ha tomado sobre sí nuestros sufrimientos y ha cargado nuestros dolores para conducirnos, a través de la cruz, a la alegría de la resurrección. Amén.

Bajo tu protección buscamos refugio, Santa Madre de Dios.

OREMOS POR LOS

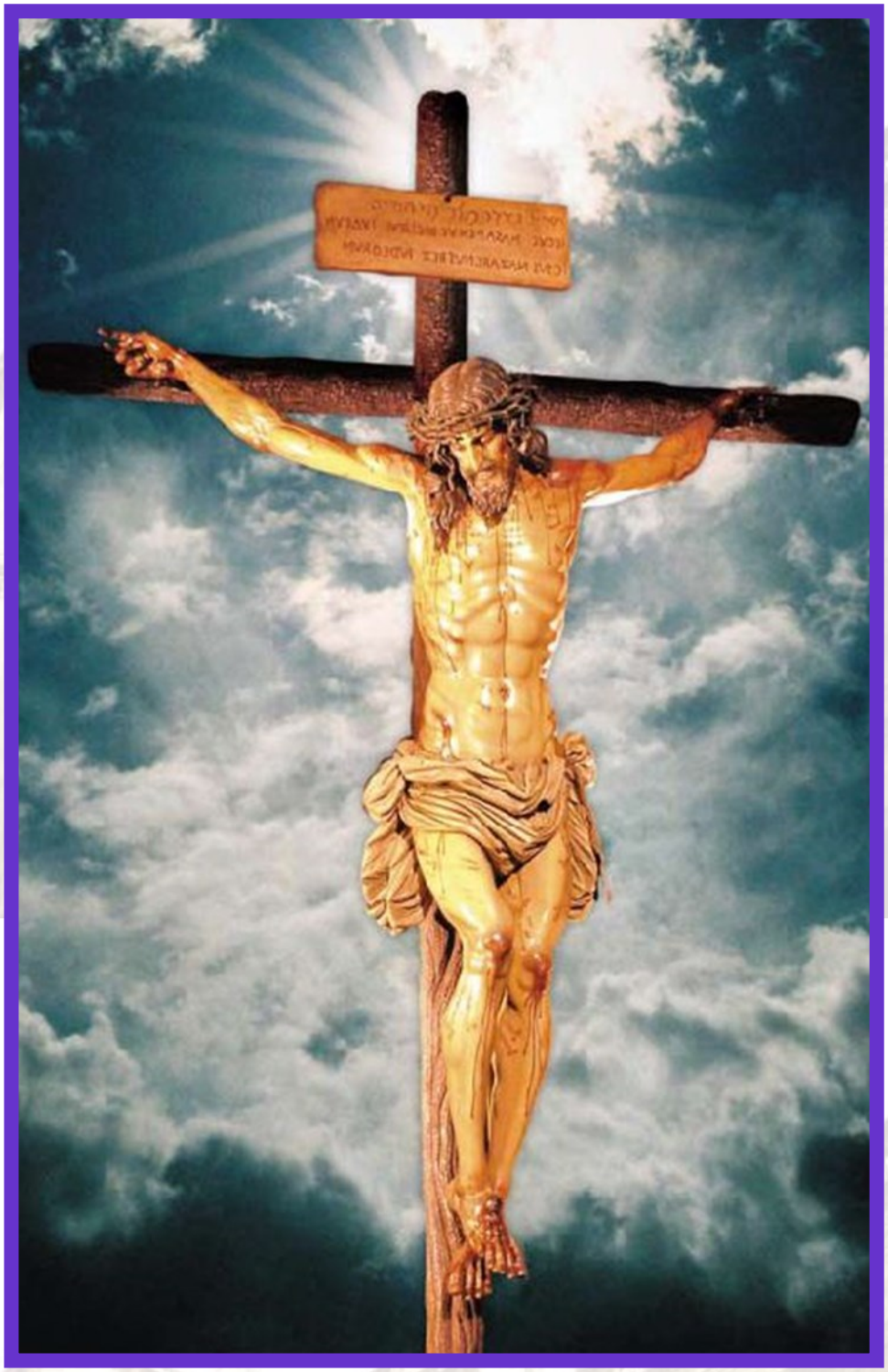

FALLECIDOS POR

EL CORONAVIRUS

Nos unimos a sus familiares en su dolor y elevamos nuestra suplica a Dios para que los haya acogido en su seno.

España 60.370 - Mundo 2.265.559 Datos 04/02/2021

Lectura del santo evangelio según san Marcos 01,40-45.

En aquel tiempo, se acercó a Jesús un leproso, suplicándole de rodillas: «Si quieres, puedes limpiarme.»
Sintiendo lástima, extendió la mano y lo tocó, diciendo: «Quiero: queda limpio.»
La lepra se le quitó inmediatamente, y quedó limpio.
Él lo despidió, encargándole severamente: «No se lo digas a nadie; pero, para que conste, ve a presentarte al sacerdote y ofrece por tu purificación lo que mandó Moisés.»
Pero, cuando se fue, empezó a divulgar el hecho con grandes ponderaciones, de modo que Jesús ya no podía entrar abiertamente en ningún pueblo, se quedaba fuera, en descampado; y aun así acudían a él de todas partes.

PALABRA DEL SEÑOR

A la puerta de nuestra casa

"Hace un tiempo un joven iba circulando por una calle importante de su ciudad. Iba orgulloso con su flamante coche recién estrenado. De repente vio a un niño entre dos coches. Y cuando pasaba a su lado un ladrillo se estrelló contra la puerta de su nuevo coche.

Dio un frenazo y salió furioso. Cogió al niño y comenzó a gritarle todo tipo de amenazas.

Perdone, señor, decía el niño, no sabía qué hacer y le tiré el ladrillo porque nadie paraba. El niño lloraba desconsoladamente mientras miraba el suelo. Es mi hermano, se ha caído de la silla de ruedas y no lo puedo levantar: ¿me podría ayudar? El joven lo levantó y lo sentó en la silla de ruedas.

El joven montó en su coche y nunca lo arregló. El impacto del ladrillo le recordará siempre a no viajar tan rápido y a que tuvieran que tirar un ladrillo para prestar ayuda al caído en el camino de la vida".

¿Cuántos ladrillos nos tienen que tirar a nosotros para frenar nuestro ritmo y ver a los hermanos caídos?. Aquel joven recibió la pedrada no en el coche, sino en el corazón y lloró con el niño y sanó una vida humana

con un sencillo gesto.

El Evangelio de San Marcos es el evangelio de las piedras que lanzan a Jesús los necesitados. Jesús frena, se detiene y levanta a los caídos.

Para Jesús lo importante es la vida sana de las personas, no las observancias religiosas. Por eso cuando le dicen que la suegra de Pedro está enferma, no mira que es sábado: "*se acercó*". Es lo primero que hace siempre: acercarse a los que sufren, mirar de cerca su rostro y compartir su sufrimiento. Luego la "*cogió de la mano*": toca a la enferma, no teme las reglas de pureza que lo prohíben; quiere que la mujer sienta su fuerza sanadora. Por fin "*la levantó*", la puso de pie, le devolvió la dignidad.

Así está siempre Jesús en medio de los suyos: como una mano tendida que nos levanta, como un amigo cercano que nos infunde vida. Jesús solo sabe de servir, no de ser servido. Por eso la mujer curada por Él se pone a servir a todos. Lo ha aprendido de Jesús. Sus seguidores hemos de vivir acogiéndonos y cuidándonos unos a otros.

Los seguidores de Jesús hemos de grabar bien esta escena. La Iglesia solo atrae de verdad cuando la gente que sufre puede descubrir dentro de ella a Jesús curando la vida y aliviando el sufrimiento. A la puerta de nuestras comunidades hay mucha gente sufriendo. No lo olvidemos.

UNA IGLESIA... La verdad es lo único que convence

LUNES 08

La solidaridad es la ternura de los pueblos. (Giaconda Belli)

MARTES 09

Uno a uno todos somos mortales. Juntos somos eternos. (Apuleyo)

MIÉRCOLES 10

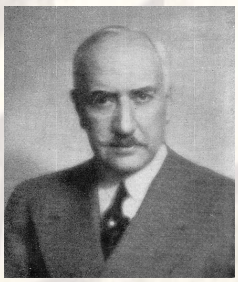

La solidaridad es la fuerza de la gente débil (Hugo Ojetti)

JUEVES 11

Ayudar al que lo necesita no es solo parte del deber, sino de la felicidad.

(José Martí).

VIERNES 12

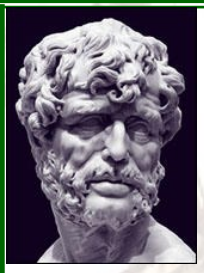

No hay bien alguno que nos deleite si no lo compartimos. (Seneca)

SÁBADO 13

Los hombres son ricos solo en la medida de lo que dan. El que da un gran servicio recibe una gran recompensa. (Elbert Hubbard).

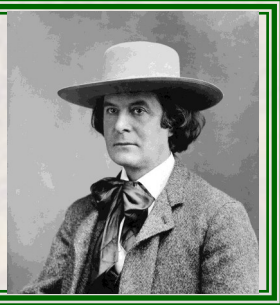

CULTO Y ACTIVIDADES DE LA SEMANA

CULTO DE LA SEMANA

Domingo 07:

-12:00 horas Santa Misa de familias,

Lunes 08:

No hay Misa.

Martes 09, Miércoles 10 y Viernes 12:

-18,45 horas Santo Rosario
-19:00 horas Santa Misa

Jueves 11:

-19,00 horas Santa Misa.

Sábado 13:

-19,15 Felicitación Sabatina.
-19,30 Santa Misa del Domingo.

Intenciones Misas.

Domingo 07:

Misa 9,00 horas: No hay Misa

Misa 12,00 horas : Inten Suf. Crispina de la Asunción, José Berenguer Colomina, Concepción Gutiérrez, Dftos.de las Familias Liceras y Navarro Amorós

Lunes 08: No hay Misa.

Martes 09: Inten. Suf. Juan Mas, Teresa Vidal, Rafael Amorós Albero, Dftos. Familia Rodríguez Román,

Miércoles 10: Inten. Suf. Miguel Díez Parra, María Soler Mora, Salvador Payá, Rosario Galvañ, María Luna Beneyto, Francisco Martínez Payá, Francisco Francés Parra,

Jueves 11:

Viernes 12::

Sábado 13: Inten. Suf. Dftos.de las Familias Gutiérrez Apolinario, Guix Gutiérrez Hernández y Pérez-Marsá Gosálvez, José Santo, Ángeles Domenech Ribera

NOTICIAS DE LA PARROQUIA

14 del 02 21

NOTICIAS DE LA PARROQUIA

CARITAS
Parroquial de BIAR

TELÉFONO:

692501645

INTENCIONES PARA LAS MISAS

PUEDEN SOLICITARLAS AL TELÉFONO:

639537204

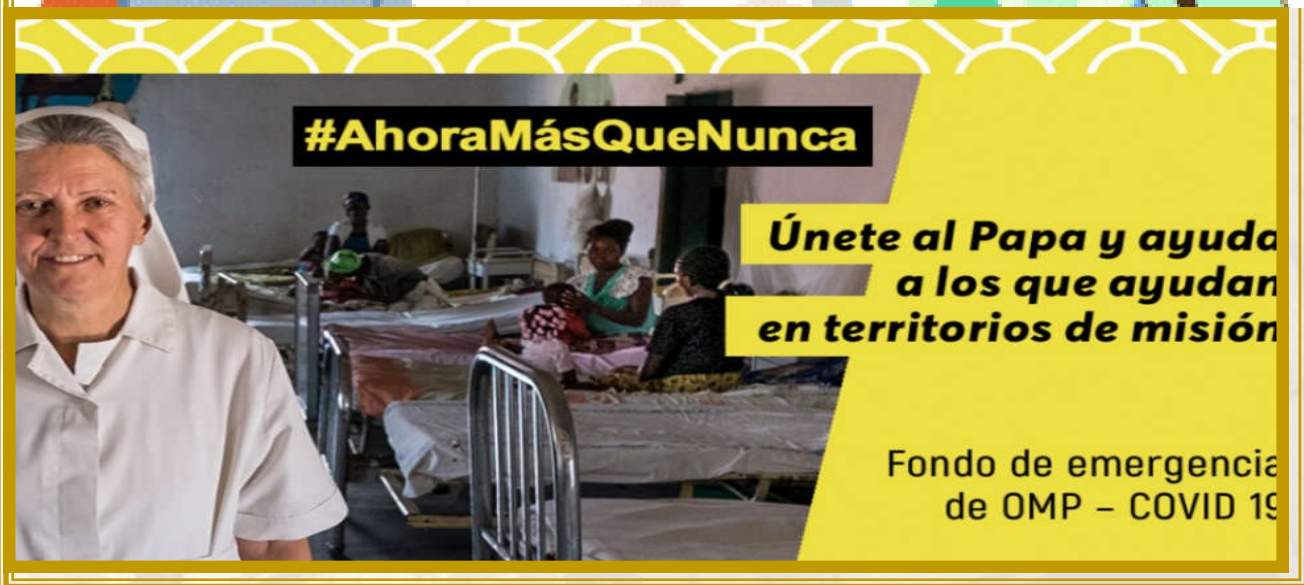

Papa Francisco: Quien no sigue el Concilio no está con la Iglesia

Redacción ACI Prensa

En un discurso pronunciado este sábado 30 de enero, el Papa Francisco afirmó que quien no sigue las enseñanzas del Concilio Vaticano II no está con la Iglesia.

Así lo indicó el Santo Padre durante la audiencia que concedió a los participantes en un encuentro promovido por la Oficina Catequética Nacional de la Conferencia Episcopal Italiana.

El Papa instituye la Jornada Mundial de los Abuelos y de los Ancianos

Redacción ACI Prensa

El Papa Francisco anunció, al finalizar el rezo del Ángelus en el Vaticano este domingo 31 de enero, la institución de la Jornada Mundial de los Abuelos y de los Ancianos, que se celebrará en toda la Iglesia el cuarto domingo de julio, "cerca de la conmemoración de San Joaquín y Santa Ana, los abuelos de Jesús".

NOTICIAS DEL PAPA

Papa: Necesitamos medios de comunicación que ayuden a distinguir el bien del mal

Redacción ACI Prensa

El Papa Francisco destacó la necesidad de medios de comunicación que ayuden "a las personas, especialmente a los jóvenes, a distinguir el bien del mal", a desarrollar "juicios sólidos" y a reconocer la importancia del trabajo a favor de "la justicia, la armonía social y el respeto por nuestra casa común".

Así lo indicó este 1 de febrero el Santo Padre en la audiencia concedida a los empleados de la oficina de Roma del servicio de noticias católicas de la Conferencia Episcopal de los Estados Unidos (conocido como CNS por sus siglas en inglés) con ocasión del centenario de su fundación.

Papa Francisco: La Misa no puede ser "solo escuchada" como si fuéramos espectadores

POR MERCEDES DE LA TORRE | ACI Prensa

Durante la audiencia general de este miércoles 3 de febrero, el Papa Francisco advirtió que la expresión "yo voy a escuchar Misa" no es correcta porque la Misa no puede ser "solo escuchada, como si fuéramos solo espectadores".

"La Misa no puede ser solo 'escuchada' como si nosotros fuéramos solo espectadores de algo que se desliza sin involucrarnos. **La Misa siempre es celebrada**, y no solo por el sacerdote que la preside, sino por todos los cristianos que la viven. ¡El centro es Cristo! Todos nosotros, en la diversidad de los dones y de los ministerios, todos nos unimos a su acción, porque es Él,