# Aleluya 2017 nº 267

**PARROQUIA NTRA. SRA. DE LA ASUNCIÓN**

**VI DOMINGO DE PASCUA DE RESURRECCIÓN**

***DEL 21 AL 27 DE MAYO DE 2017***

**DOMINGO DÍA 28 DE MAYO 2017**
**27 NIÑOS DE NTRA. COMUNIDAD PARROQUIAL RECIBIRÁN POR PRIMERA VEZ EL SACRAMENTO DE LA EUCARISTÍA**
**A LAS 12,00 HORAS.**

## Lectura del santo evangelio según san Juan (14,15-21)

En aquel tiempo, dijo Jesús a sus discípulos:

«Si me amáis, guardaréis mis mandamientos. Y yo le pediré al Padre que os dé otro Paráclito, que esté siempre con vosotros, el Espíritu de la verdad. El mundo no puede recibirlo, porque. no lo ve ni lo conoce; vosotros, en cambio, lo conocéis, porque mora con vosotros y está en vosotros. No os dejaré huérfanos, volveré a vosotros. Dentro de poco el mundo no me verá, pero vosotros me veréis y viviréis, porque yo sigo viviendo. Entonces sabréis que yo estoy en mi Padre, y vosotros en mí y yo en vosotros. El que acepta mis mandamientos y los guarda, ese me ama; y el que me ama será amado por mi Padre, y yo también lo amaré y me manifestaré a él»

**PALABRA DEL SEÑOR**

# Su único deseo

"Si me amáis, guardaréis mis mandamientos…."

Si me amáis… No dice: si sois valientes, si entendéis, si parecéis inteligentes…

Tampoco dice: si sois obedientes….

Y mucho menos: si no queréis ir al infierno.

Si me amáis……

El estímulo, la motivación, el estilo de nuestra conducta, no puede ser más que el amor.

Si es otra cosa, nuestros comportamientos, si bien imprescindibles desde el punto de vista de la observancia formal de la ley, no son cristianos.

Jesús, en los discursos de despedida, no nos deja una doctrina, un manual de instrucciones, y mucho menos un código.

**NOS DEJA UN DESEO,** un único deseo. **QUE AMEMOS.**

La Iglesia es la Iglesia de Cristo, no cuándo es el lugar de la obediencia, del a disciplina, de la organización perfectamente funcional, de la ortodoxia, de la cultura, sino cuándo es la IGLESIA DEL AMOR.

Si no es la Iglesia del amor no es Iglesia.

Si me amáis, mi misión puede considerarse cumplida.

Jesús, antes de partir, no distribuye ningún diploma, ningún doctorado, ningún certificado de autenticidad cristiana.

Si me amáis….

Nuestros actos quedan autentificados por su firma, "si están escritos en la lengua del amor."

# UNA IGLESIA ....

## "La verdad es lo único que convence"

### Lunes

Para rezar el Padre nuestro necesitamos que nuestro corazón esté en Paz

(Papa Francisco)

### Martes

La gota horada la piedra,
no por su fuerza,
sino por su constancia.

(Ovidio)

### Miércoles

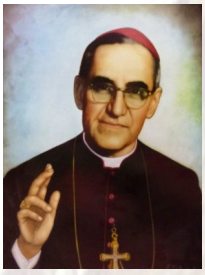

Una Iglesia que no sufre persecución, sino que está disfrutando de privilegios y del apoyo de la burguesía no es la Iglesia de Jesucristo

(Oscar Arnulfo Romero)

### Jueves

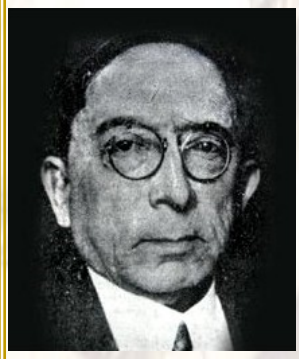

Solo en el amor el hombre es grande puesto de rodillas; por que el amor es la única esclavitud que no deshonra.

(José Mª Vargas Vila).

### Viernes

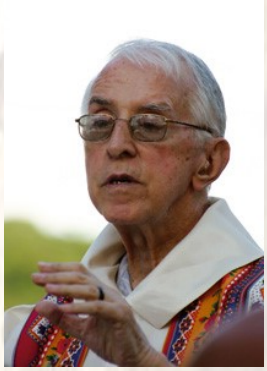

No basta ser creyente, hay que ser creíble.

(Pedro Casaldáliga)

### Sábado

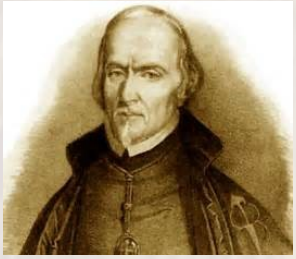

Aunque te aconsejes tarde,
Mira, oh joven imprudente,
Que ser con ira valiente o es dejar de ser cobarde.
(
Calderón de la Barca)

# CULTO Y ACTIVIDADES DE LA SEMANA

## CULTO DE LA SEMANA

**Domingo 21:**

- 09,00 horas Santa Misa del Alba

- 12:00 horas Santa Misa de familias,

**Lunes 22, Martes 23, Miércoles 24 y Viernes 26:**

-19,30 horas Santo Rosario

-20,00 horas Santa Misa.

**Jueves 25:**

-18,00 horas Exposición Solemne del Santísimo

-19,55 horas Reserva del Santísimo

-20:00 horas Santa Misa.

**Sábado 27:**

-19,45 horas Felicitación Sabatina.

-20,00 horas Santa Misa del Domingo.

## Intenciones Misas.

**Domingo 21:**

Misa a las 09,00 horas Inten Suf Pueblo.

Misa de 12,00 horas Inten. Suf. Dftos. Familia Liceras, Concepción Gutiérrez, Dftos. Familia Escoda, Josefa y Mª Gracia Verdú Román

**Lunes 22: Inten. Suf. María Payá Santonja**

**Martes 23: Inten Suf. Julia Santonja.**

**Miércoles 24 :Inten. Suf. Dftos. Familia Parra Valdés, Emilio Guill Mira**

**Jueves 25Inten. Suf. Cristóbal Molina, Dftos. Familia Amorós Gisbert, Dftos. Familia Valdés Martínez y Verdú Luna**

**Viernes 26:** Inten. Suf. Francisco Richart Verdú

**Sábado 27:** Inten.Suf. Carlos Gutiérrez, María Hernández, José Mª Gutiérrez, Mª del Milagro Apolinario, Hermanas Hernández Valdés, Dftos. Familia Pérez-Marsá Gosálvez, Mª José Coloma, Antonio Valls Miró, Antonio Castelló, Amelia del Valle, Manuel Castelló Pastor, Dftos. Familia Román Almiñana, Mateo Pérez Merí

## ACTIVIDADES

### SACRAMENTO DE LA RECONCILIACIÓN

**De miércoles a sábado**
**De 09,00 a 10,00 horas.**
**Lunes y de jueves a sábado de19,00 a 20,00 horas**

### DESPACHO PARROQUIAL

**Miércoles de 19,30 a 20,00 horas.**

### CENTRO ADMÓN Y CONTABLE

**De Martes a Jueves**
**De 19,00 a 20,00 Horas.**

### LIMPIEZA DELTEMPLO

**Miércoles**

**16,00 horas.**

**Se ruega encarecidamente a toda persona que pueda acuda ayudarnos a esta gran tarea.**

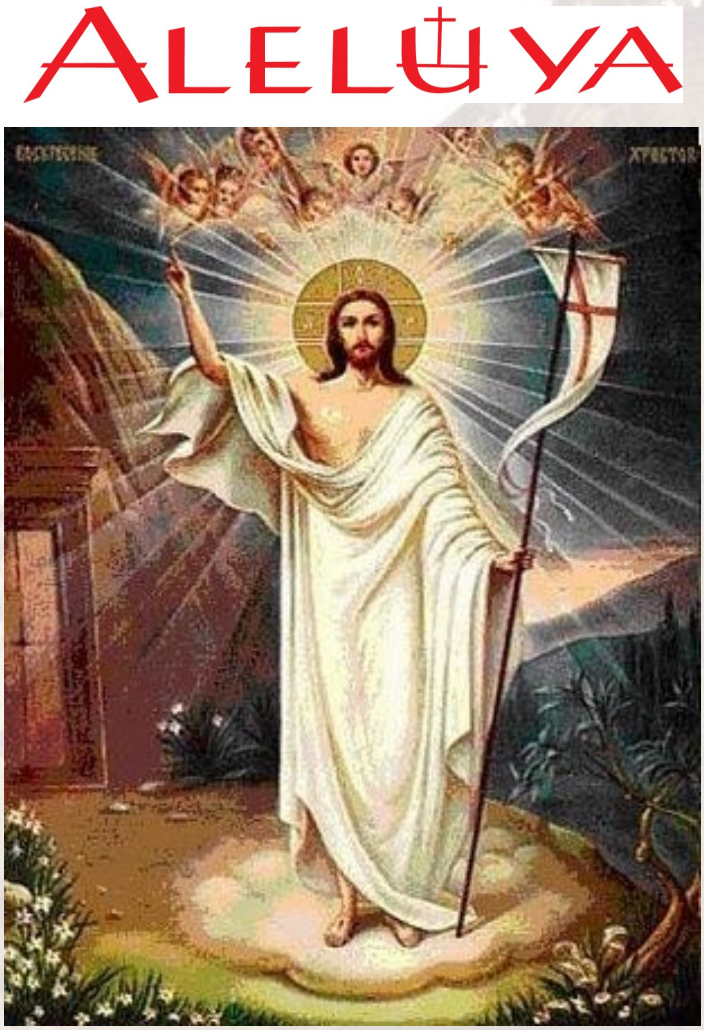

NOTICIAS DE LA PARROQUIA

# El sábado día 20 de Mayo van a ser confirmados 20 Jóvenes de nuestra Comunidad Parroquial.

Marcos Pérez Martínez.

Gracia Alemañ Molina.

Luis Pérez Albero.

Gloria Coloma Samper.

Jaime Coloma Navarro.

Andrés Gil Hernández.

Irene Marín Rico.

Alberto Vicedo Martí.

Jesús Ugeda Más.

Ramón Almiñana Hernández

Nuria Soriano Pérez.

Laura Sanchis García.

María Cascales Hernández.

Julia Albero Poveda.

Carlos Luna Valdés.

Andrea Ribera de Juan

Fausto Ribera Pascual.

Pablo Alcaraz del Valle.

Mar Valdés Albero.

FOTO AÑO 2016

# Papa Francisco anima a ir más allá de los 10 Mandamientos para vivir en cristiano

VATICANO, 18 May. 17 / 04:28 am (ACI).- En la homilía de la Misa celebrada en la Casa Santa Marta, el Papa Francisco invitó a cumplir los Diez Mandamientos para después ir más allá y cumplir también "todas las cosas que Jesús nos ha enseñado, esos mandamientos de la vida cotidiana que representan el modo de vivir cristiano".

El Santo Padre explicó que el núcleo de los 10 mandamientos es uno "El amor del Padre a Jesús es el amor de Jesús a nosotros.

# Papa Francisco: Dios transforma la tristeza en alegría al llamar a cada uno por su nombre

VATICANO, 17 May. 17 / 04:30 am (ACI).- Durante la catequesis pronunciada en la Plaza de San Pedro, en el Vaticano, en la Audiencia General de este miércoles, el Papa Francisco reflexionó sobre el misterio pascual y se centró en María Magdalena, la primera persona que vio a Jesús resucitado, y explicó cómo el Señor transforma su tristeza en alegría al llamarla por su nombre.

# NOTICIAS DEL PAPA FRANCISCO

# Papa Francisco: Ningún fin justifica la destrucción de embriones humanos

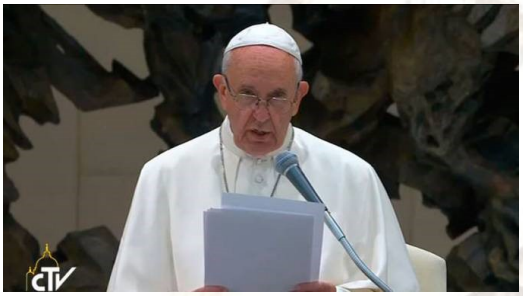

VATICANO, 18 May. 17 / 07:04 am (ACI).- La búsqueda de una cura a enfermedades tan terribles como la enfermedad de Huntington es una de las tareas más nobles que se puede realizar. Sin embargo, el Papa Francisco rechazó el uso de embriones humanos en esas investigaciones científicas, pues "ningún fin, aunque en sí mismo sea noble, puede justificar la destrucción de embriones humanos".

El Santo Padre realizó estas declaraciones durante la audiencia que concedió este jueves en el Aula Pablo VI del Vaticano a cientos de personas

# Papa Francisco alerta sobre 3 peligrosos factores que desestabilizan al mundo

VATICANO, 18 May. 17 / 11:20 am (ACI).- El Papa Francisco identificó como principales causantes de la desestabilización política y social en distintos puntos del planeta a tres factores: una economía egoísta, el uso indiscriminado de la fuerza y el fundamentalismo religioso

Así lo hizo en su discurso a los nuevos embajadores extraordinarios